



富士宮市

企業紹介 ガイドブック



富士宮市商工振興課

企業紹介の目次 -INDEX of company introduction-

製造業

紙・パルプ系

1 アイパックスイケタニ株式会社	P24
2 イデシゴヨー 株式会社	P24
3 エリエールプロダクト株式会社	P25
4 エリエールペーパー株式会社	P25
5 春日製紙工業株式会社	P26
6 KJ特殊紙株式会社	P26
7 清和紙器株式会社	P27
8 大昭和紙工産業株式会社	P27
9 東京製紙株式会社	P28
10 特種東海エコロジー株式会社	P28
11 富士共和製紙株式会社	P29
12 マスコー製紙株式会社	P29

化学製品・石油製品系

13 グリーンカプス製薬株式会社	P30
14 株式会社コバヤシ 富士工場	P30
15 東洋カプセル株式会社	P31
16 フドー株式会社	P31

自動車・輸送機器系

17 岳南有機株式会社	P32
18 カナエ工業株式会社	P32
19 小林工業株式会社	P33
20 株式会社佐野金型製作所	P33
21 静岡部品株式会社	P34
22 ジヤトコ株式会社	P34
23 トシダ工業株式会社	P35
24 日本プラスト株式会社	P35
25 ビヨonz株式会社	P36
26 ミヤマ工業株式会社	P36
27 ユニプレス精密株式会社	P37
28 有限会社洋和鉄工所	P37

食料品系

29 アサヒ飲料株式会社 富士山工場	P38
30 三生医薬株式会社	P38
31 株式会社富士山ポーター	P39
32 富士錦酒造株式会社	P39
33 森永乳業株式会社	P40

AV・家電・電気機械器具系

34 井上機工株式会社	P40
35 株式会社エヌビー精密	P41
36 株式会社佐藤工機	P41
37 西山工業株式会社	P42
38 パーパス株式会社	P42
39 明産株式会社	P43

木材・木製品系

40 院庄林業株式会社 富士宮工場	P43
41 株式会社ケイテック	P44

その他

42 株式会社アイエイアイ	P44
43 旭日工業株式会社	P45
44 株式会社旭紙工所	P45
45 株式会社アマダ 富士宮営業所	P46
46 株式会社エコネコル	P46
47 エヌビーシー株式会社	P47
48 大宮精機株式会社	P47
49 株式会社関東精工	P48
50 後藤碎石販売株式会社	P48
51 株式会社小林製作所	P49
52 株式会社東海ヒット	P49
53 株式会社トウネツ	P50
54 東名電機株式会社	P50
55 パナック株式会社	P51
56 富士宮通運株式会社	P51
57 株式会社ミズ・バラエティー	P52
58 明和工業株式会社	P52

鉄鋼業

59 五十鈴中央株式会社	P53
--------------	-----

建設業

60	株式会社石井組	P53
61	遠藤建設株式会社	P54
62	株式会社大石組	P54
63	株式会社三和工務店	P55
64	三和電気工事株式会社	P55
65	株式会社中村組	P56
66	株式会社日誠電工	P56
67	株式会社藤島組	P57
68	株式会社三与建設	P57
69	明德建設株式会社	P58
70	株式会社望月鉄工所	P58

運送・輸送業

71	株式会社大村総業	P59
72	共立運輸株式会社	P59
73	ダイオーロジスティクス株式会社 東日本支店	P60
74	富士急静岡バス株式会社	P60
75	株式会社富士ミルク	P61
76	株式会社ヨシノロジコ	P61

卸売・小売業

77	株式会社池田ネジ商会	P62
78	株式会社共和	P62
79	トヨタカローラ静岡株式会社	P63
80	株式会社富士ホンダ	P63
81	株式会社フジマクロ	P64
82	株式会社ホンダカーズ静岡	P64
83	株式会社ホンダクリオ富士	P65
84	マックスバリュ東海株式会社	P65

飲食・宿泊業

85	株式会社高田企画	P66
----	----------	-----

医療・福祉・介護業

86	株式会社イー・ケア	P66
87	社会福祉法人恩心会	P67
88	社会福祉法人天竜厚生会	P67
89	有限会社ひより	P68
90	社会福祉法人富士旭学園	P68
91	社会福祉法人富士厚生会	P69
92	社会福祉法人真澄会	P69
93	社会福祉法人美芳会	P70

その他

94	静岡県労働金庫	P70
95	株式会社ダスキン富士宮	P71
96	日産プリンス静岡販売株式会社	P71
97	富士信用金庫	P72
98	富士設計株式会社	P72
99	株式会社前川レジャーシステム 朝霧営業所	P73
100	立華株式会社	P73

〔製造業〕 ▶紙・パルプ系

1 アイパックスイケタニ株式会社

百年企業を目指して邁進します。

アイパックスイケタニ株式会社は包装&紙器のプロとして、企画デザインから製箱までを安心してお任せいただけるトータルパッケージメーカーです。「包装を通じて社会に貢献する」を合言葉に、お客様の商品を安全に運ぶため、お客様の商品の価値を高めるため、必要とされるパッケージをご提案します。



こんな人が活躍しています！

デザインに興味がある方、モノづくりが好きな方、地元愛が強い方

●会社概要

〔所在地〕 静岡県富士宮市北山5260
〔代表者〕 池谷 裕人
〔資本金〕 2,000万円
〔創業〕 1947年2月
〔売上高〕 39億2,000万円
〔従業員数〕 192名
〔事業内容〕 印刷紙器・段ボールケース製造

●お問い合わせ先

〒418-0112
静岡県富士宮市北山5260

☎0544-59-0111



人事担当者に聞いてみた！

Q&A

新入社員に求めるものは？

判らないことが有れば何でも先輩に聞くことができる。また、自分で考えて工夫ができる。

ほかの会社と大きく違う特徴は？

長い伝統と新しいものに取り組む意欲。

入社したらどんな成長ができる？

社外セミナー、通信教育などへの取り組みで、新しい知識・技術を磨く事ができる。

どんな社風？

高校を卒業したばかりの人や、60代、70代の人まで幅広い年代の人が在籍。何でも聞ける社風です。

〔製造業〕 ▶紙・パルプ系

2 イデシギョー株式会社

紙を通して人々の暮らしに寄り添う企業を目指します。

富士市で家庭紙を製造して70年を超える事が出来ました。家庭紙製造・販売・物流をグループ会社18社で構築、海外拠点にも進出しております。地域密着型企業としても地元中心に雇用を確保しております。また環境保全の一貫として、太陽光発電事業・コージェネレーションシステムを設置しております。地域社会に貢献する為、地元イベントに積極参加おります。弊社製品は、ホームセンター、ドラッグストア、スーパーマーケット、外食店舗、宿泊施設、公共施設と多岐にわたります。



こんな人が活躍しています！

製造職というイメージがありますが、弊社新卒はほとんど文系卒の社員です。ものづくりをしてみたい新入社員が、先輩社員から一から学び、コツコツと日々技術向上を目指している社員が多数おります。

●会社概要

〔所在地〕 静岡県富士市島田町2丁目198番地
〔代表者〕 井出 芳則
〔資本金〕 5,000万円
〔創業〕 1950年2月10日
〔売上高〕 310億円
〔従業員数〕 250名
〔事業内容〕 家庭紙製造業

●お問い合わせ先

〒417-0033
静岡県富士市島田町2丁目198番地

☎0545-53-1011



人事担当者に聞いてみた！

Q&A

ほかの会社と大きく違う特徴は？

経営方針が社員に浸透しており、常にコミュニケーションがとりやすい環境です。

会社の魅力は？

私たちが生産した製品は、国内さまざまな所で発見することでき、それによってやりがいと達成感を感じる事が出来ます。

新入社員に求めるものは？

日間の挨拶、コミュニケーションと自発性を求めます。

どんな社風？

各部署若手の男女が多いので、とても活気ある職場です。

3 エリエールプロダクト株式会社

みんなのそばにやさしく寄り添う

当社は、ベビー用紙おむつ・大人用紙おむつ・生理用品・ウェットティッシュ・マスクなど、人々の生活に寄り添う「エリエール」製品を生産しています。多様化するニーズやトレンドに合わせて柔軟に対応できる生産設備と徹底した品質管理によりお客様に信頼され続けるブランドであるよう努めています。また、「働き方改革」として、ノー残業デーの設定・当社独自の育児目的休暇の導入・有給休暇の取得推奨（例年80%程度の取得率）など、ワークライフバランスを重視して社員が働きやすい環境づくりに積極的に取り組んでいます。



職場の魅力をズバリ！

富士山の麓、富士宮市北山で家庭紙の生産をしています。アットホームな職場で、若い世代の社員も多く働いています。生産現場はクリーンで、働きやすい環境が整っています。誰もが見たこと・使ったことのある「エリエール」製品を、一緒につくりませんか。

人事担当者に聞いてみた！

Q&A

新入社員に求めるものは？

まずはルールを守って、安全に仕事をすることを覚えて下さい。分からないことは何でも聞いて下さいね。

ほかの会社と大きく違う特徴は？

商品の「やさしさ」を徹底的に追及し、お客様から選ばれる「エリエール」商品を生産していることです。

会社の魅力は？

自分が携わった商品が店頭に並び、人々の生活の役に立っていることを実感できることが当社の魅力です。

どんな社風？

社員が役職関係なく「さん」付けで呼び合うなど、風通しの良い職場で社員一人一人の意見を大切にします。

●会社概要

〔所在地〕 愛媛県四国中央市
寒川町 4765 番地 11
〔代表者〕 石川 祥三
〔資本金〕 3,000 万円
〔創業〕 1963 年 12 月 17 日
〔売上高〕 500 億円 (2020 年度)
〔従業員数〕 960 名
〔市内事業所〕 静岡県富士宮市
北山 4242-5
〔事業内容〕 家庭紙の製造

●お問い合わせ先

〒418-0112
静岡県富士宮市北山 4242-5

☎0544-58-0935



4 エリエールペーパー株式会社

生活必需品「エリエール」の製造会社です！

私たちエリエールペーパーは大王製紙グループの企業として富士宮市・富士市でエリエール製品を作っています。最大の消費地である首都圏にも近く、物流面でも好立地であるため、首都圏を中心としたエリアをカバーするグループ企業の中でも主要な生産拠点となっています。たくさんの工程に携わる一人一人が、製品を使う誰かを想いプロフェッショナルな仕事をしているからこそエリエールの製品はやさしさを届ける事ができます。毎日安心して使える品質・やさしさを守り届ける・・・それが私たちのプライドです。



こんな人が活躍しています！

当社では、現在 500 名弱の社員が働いています。「工場」と聞くと男性職場のイメージがあるかもしれませんが、女性社員も数多く在籍しています。出身や経験も様々な社員がお互いを補い合いながら日々業務に取り組んでいます。

人事担当者に聞いてみた！

Q&A

会社の魅力は？

生活必需品を製造しているため、景気に左右されない安定した職場です。

どんなスキルを求める？

チームでの業務が主となるため、コミュニケーションが非常に大切です。配属前の研修で学んでいただきます。

新入社員に求めるものは？

①元氣な挨拶、②感謝の気持ちを忘れない、③分からないことは質問する、この3点を身に付けてもらいます。

先輩社員として一言！

身近なものづくりに携わりたい方はやりがいを感じられる職場です。安心安定の当社で活躍してみませんか？

●会社概要

〔所在地〕 静岡県富士宮市
南陵 6 番地
〔代表者〕 崎山 光興
〔資本金〕 3,000 万円
〔創業〕 1939 年 5 月
〔売上高〕 263 億 1,900 万円
(2020 年度実績)
〔従業員数〕 463 名
〔事業内容〕 家庭用・業務用 (ティッシュ・トイレットロール・キッチンロール・ペーパータオル等) の原紙・製品の製造

●お問い合わせ先

〒418-0019
静岡県富士宮市南陵 6 番地

☎0544-23-4521



5 春日製紙工業株式会社

「地球とともに。」

春日製紙工業は「地球とともに。」をキャッチフレーズに、企業の成長発展、社員の幸福、及び積極的な環境問題への取り組みと古紙資源の有効活用に取り組むことを活動の基本とし、人々の喜びと豊かな生活の実現に貢献することを使命としています。富士山の麓、富士市岳南エリアで昭和5年に設立し、良質な紙づくりに取り組んできました。昨今、環境問題をはじめとするさまざまな課題は深刻化し、消費者の意識も大きく変化しています。そのような状況下で、春日製紙工業はこれからも地球にやさしい紙づくりを行い、環境保全のための新たなチャレンジを続けて参ります。



先輩社員のメッセージ！

経験・スキルは問いません。
私たちが大切にしているのは「向上心」と「チームワーク」。
新人さんをサポートする体制は整っているので、安心してチャレンジして下さい。



●会社概要

〔所在地〕 静岡県富士市比奈 760-1
〔代表者〕 大塚 昇
〔資本金〕 3,000万円
〔創業〕 1930年10月15日
〔売上高〕 85億円
〔従業員数〕 137名
〔事業内容〕 紙類パルプ並びにその副産物の製造加工及び販売

●お問い合わせ先

〒417-8503
静岡県富士市比奈 760-1

☎0545-34-1003



人事担当者に聞いてみた！

Q&A

新入社員に求めるものは？

何事にもチャレンジし、会社と共に成長できること

どんなスキルを求める？

まずは、礼儀正しく挨拶ができ、コミュニケーションを大切にできること

先輩社員として一言！

私たちが大切にしているのは「向上心」と「チームワーク」。新人さんをサポートする体制は整っているので、安心してチャレンジして下さい。

入社したらどんな成長ができる？

各職場に必要な資格を取得して頂きます（資格取得支援あり）

6 KJ 特殊紙株式会社

国内トップシェアを誇る特殊紙の専門メーカー

当社は約80年の歴史を誇る特殊紙の専門メーカーです。様々の機能と用途でつくられた特殊紙は、キッチンパネルや住宅の壁紙、医療器具、店舗や電車の内装など普段私たちの生活で使用されています。「身近なものをつくる」というやりがいを感じられる仕事です。



職場の魅力ズバリ！

福利厚生が充実しているところですよ！GW、お盆、正月などの長期休暇があり、製造現場スタッフの有給休暇取得率は80%を超えます。借上げ住宅制度もあり、結婚など実家を出る場合は、家賃の8割を会社が負担します。

●会社概要

〔所在地〕 静岡県富士市新橋町 7番1号
〔代表者〕 砂川 健
〔資本金〕 5,000万円
〔創業〕 1937年3月
〔売上高〕 64億円
(2020年度実績)
〔従業員数〕 182名
〔事業内容〕 化粧板原紙やテープ原紙など「特殊紙」の専門メーカー

●お問い合わせ先

〒417-0004
静岡県富士市新橋町 7番1号

☎0545-52-4075



人事担当者に聞いてみた！

Q&A

新入社員に求めるものは？

人の話をきちんと聞く素直さと誠実さです！

入社したらどんな成長ができる？

先輩と一緒に働くことによってコミュニケーション力がアップ。また、仕事をやり抜く責任感が成長します。

どんなスキルを求める？

仕事は先輩が丁寧に教えてくれますので、心配しないでください。ただし、素直な心を持ち続けてください。

先輩社員として一言！

特殊紙は、目立たないけど私たちの身近なものに使用されています。当社と一緒に作りましょう！

7 清和紙器株式会社

“山椒は小粒でもぴりりと辛い”柔軟性が武器です。

昭和 36 年に創立し、様々な業界・業種の御取引先とともに歩んできた当社。トップダウンとボトムアップのバランスをしっかりと取り、現場をないがしろにすることなく、それでいて現場任せにしすぎることなく、「モノづくりへかけるプライド」を大切にしています。小粒ながらも一丸となる時の団結力はどこにも負けません。イイ意味での脱昭和で、「面白い会社だね」と言っていただけのような会社づくりを目指しています。



先輩社員のメッセージ

周りの方々が親切で、人見知りな自分でもすぐに打ち解けることができました。従業員想いの社長との距離も近く、気配りひとつひとつが仕事のモチベーションアップにも繋がっています。製造会議に参加し、様々な意見交換をする時間は自分の刺激になっています。

人事担当者に聞いてみた！

Q&A

新入社員に求めるものは？

柔軟性、誠実性、笑顔！！聞く力・考える力・素直さがあり、一緒に成長できるような仲間を求めています。

会社の魅力は？

安定した経営基盤があり、今後も事業に成長性があります。個性を活かして一人一人が主役になれる環境です。

会社を一言で表すと？

【回遊魚】時代に適した変革を恐れず、常に動いています。柔軟性は最大の武器です。

先輩社員として一言！

大企業のような華やかさはありません。中小企業だからこそ得られる、仕事への満足感があります。

●会社概要

〔所在地〕 静岡県富士宮市羽鮒 2307-1
 〔代表者〕 横山 啓造
 〔資本金〕 1,000 万円
 〔創業〕 1961 年 9 月
 〔売上高〕 約 9 億円
 〔従業員数〕 43 名
 〔事業内容〕 ・段ボールケース及び製品の製造、販売
 ・総合包装資材の加工、販売

●お問い合わせ先

〒419-0316 静岡県富士宮市羽鮒 2307-1

☎0544-65-3300



8 大昭和紙工産業株式会社

紙袋のシェアは国内トップクラス！総合紙加工メーカー

私たちは紙という素材に感謝をし、長年培った紙加工技術によって、世の中がアツと驚くような製品開発やサービス展開を行っています。超高級カラーティッシュ「十二単」をはじめ、製袋（ショッピングバック）、紙加工（産業用ラミネートやグラシン紙、剥離紙）、印刷、企画デザインを手掛けています。

総合紙加工メーカーとして、約 80 年の歴史を持つ大昭和紙工産業は北海道・宮城・東京・新潟・愛知・大阪・香川・広島・佐賀に営業拠点を持ち、日本全国のお客様からのご依頼に対応しております。また全国、そして海外を結ぶ大昭和グループとのネットワークも構築しています。

環境問題 解決カンパニー 大昭和紙工産業株式会社



私たちのここがすごい！

実は当社が製造していたという製品が数多くあります。某ハンバーガーショップの紙袋やご当地おみやげのお菓子の箱などを製造しており、実は皆さんの身近な会社です。また、当社はただ製品を作るだけではなく、デザインや企画、マーケティングなどを行い、製品を丸ごと演出するソリューション提案を行っています。

人事担当者に聞いてみた！

Q&A

会社の魅力は？

トータルパッケージでお客様の業務効率化・売上向上に貢献します。また、徹底的な品質管理から新素材の開発まで行っています。

会社を一言で表すと？

約 80 年の歴史がありながら、常に新しいことにチャレンジする会社です。

ほかの会社と大きく違う特徴は？

飛び出す絵本やノベルティグッズなど、他社にはないオリジナル商品の企画・開発を行っています。

新入社員に求めるものは？

何事に対しても疑問を持ち、自分なりに考えて行動できる方を求めています。

●会社概要

〔所在地〕 静岡県富士市依田橋 61-1
 〔代表者〕 齊藤了介
 〔資本金〕 4 億 6,960 万円
 〔創業〕 1940 年 11 月 20 日
 〔売上高〕 358 億円
 〔従業員数〕 610 名
 〔事業内容〕 紙袋及び紙加工品等の製造販売

●お問い合わせ先

〒417-0002 静岡県富士市依田橋 61-1

☎0545-32-1500



9 東京製紙株式会社

環境に配慮した製品の開発・製造を通して便利で快適な生活と文化を創造する。

私たちは、「環境に配慮した包装の開発・製造を通し、便利で快適な生活と文化を創造する」会社です。昭和11年に板紙製造からスタートした当社は、世の中のニーズに合わせ、製品を次々と開発してまいりました。又技術力に拘り、板紙製造技術から板紙加工技術へと技術領域を広げてきました。この間「食」の安全安心への社会的ニーズは一貫して高まり続けています。それに伴い、当社の主力製品である食品包装資材への品質要求も高度化しています。当社は品質に対する全社員の意識改革と設備改善により、高度化に対応してまいりました。技術への拘りにより社会に貢献できる企業を目指しています。



私たちのここがすごい！

紙の製造から多種多様な食品紙容器などの製造・加工を担う会社です。また、化粧品のパッケージ、ジュースや牛乳パックなどの高級板紙の製造から印刷加工まで一貫して行っています。

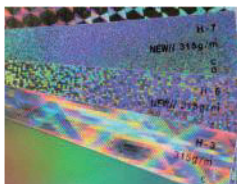

人事担当者に聞いてみた！

Q&A

ほかの会社と大きく違う特徴は？

富士宮市内で初めて、ユースエール認定企業となりました。技術力と働きやすい職場環境が自慢です。

どんな社風？

気遣いや配慮を忘れず、互いが親身になり意見を聞き入れるなど、個人の意見も大切に社風。

先輩社員として一言！

一人一人が責任をもって作業しています。やりがいを感じることもできる仕事です。是非、一緒に働きましょう。

新入社員に求めるものは？

- ①元気良くあいさつができる事
- ②報告・連絡・相談ができる事
- ③自発的に整理・整頓・清掃ができる事

●会社概要

〔所在地〕 静岡県富士宮市 小泉 866 番地
 〔代表者〕 佐野 賢治
 〔資本金〕 8,000 万円
 〔創業〕 1936 年 12 月 1 日
 〔売上高〕 140 億円
 〔従業員数〕 約 260 名
 〔事業内容〕 化粧品や牛乳パック、ヨーグルトの容器など生活に密着した紙の製造・加工を行う

●お問い合わせ先

〒418-0022 静岡県富士宮市小泉 866 番地

☎0544-26-3121



10 特種東海エコロジー株式会社

環境と人にやさしく「エコロジー」をお届けします

当社は、生活にかかせない「トイレトペーパー」を製造し皆様のもとへお届けしています。上質な古紙を原料に、白さ、柔らかさ、肌触りの良さを求め、お客様に「安心」「安全」「清潔」「使い心地の良さ」をご提供させて頂いております。創業 80 年を越す長い歴史を持ち、特種東海製紙（一部上場）のグループ会社の一員として安心して長く働ける、社会に貢献できる会社と一緒に成長していきませんか？



先輩社員のメッセージ

毎日が勉強の中、一つ一つ積み重ねて知識が増え大きく成長できる職場です。社内には幅広い年代の人がいて厳しさの中にも、優しさがある温かい雰囲気の中で協力しながら仕事をしています。



人事担当者に聞いてみた！

Q&A

会社の魅力は？

身近な生活必需品を作る事業を通じ、エコ・リサイクルを推進して循環型社会に貢献できる。

新入社員に求めるものは？

やる気 元気 笑顔です。そのうえで何事にも興味をもって取り組める方がいいですね。

ほかの会社と大きく違う特徴は？

お店で自社の商品（トイレトペーパー）を抱えているお客様を見たときは、思わず笑みがこぼれてしまう。

入社したらどんな成長ができる？

必要な資格は会社が全面バックアップ。リフトからはじまり公害防止管理者など国家資格もチャレンジ可能。

●会社概要

〔所在地〕 静岡県富士市厚原 167-1
 〔代表者〕 日野 喜教
 〔資本金〕 2 億円
 〔創業〕 1936 年
 〔売上高〕 46 億円
 〔従業員数〕 100 名
 〔事業内容〕 トイレトペーパー製造販売

●お問い合わせ先

〒419-0201 静岡県富士市厚原 167-1

☎0545-71-1122



11 富士共和製紙株式会社

思いをカタチに『感性を刺激する紙創り』

特異性のある高級特殊板紙の製造・加工・販売をしており、創業 90 年を超える伝統と革新で、お客様と共に歩み続けています。多品種・小ロット生産を得意とし、お客様の求める紙材をご提案・ご提供して信頼を得て参りました。現在では純粋な紙にとどまらず、複合素材との組合せや機能材料を付加した素材の開発など、環境配慮への可能性をも追求しています。



私たちのここがすごい！

折り鶴再生紙に代表される抄紙技術と粉碎技術を活用し、廃棄物や食品残渣を原料にして新たな命を吹き込み再生紙として蘇らせ、リサイクルはもとよりアップサイクルな製紙技術への展開に挑戦しています。

人事担当者に聞いてみた！

Q&A

新入社員に求めるものは？

前向きな姿勢

会社の魅力は？

安定と成長

会社を一言で表すと？

思いをカタチに『感性を刺激する紙創り』

どんなスキルを求める？

チームワーク・メンバーシップ

●会社概要

〔所在地〕 静岡県富士市久沢 1-1-2
 〔代表者〕 井出 篤志
 〔資本金〕 2,750 万円
 〔創業〕 1930 年 1 月 4 日
 〔売上高〕 23.4 億円
 〔従業員数〕 81 名
 〔事業内容〕 高級特殊板紙の製造・加工・販売

●お問い合わせ先

〒419-0202
 静岡県富士市久沢 1-1-2

☎0545-71-1400



12 マスコー製紙株式会社

新たなことに挑戦し続ける企業

古くはチリ紙の生産からはじまり、芯なしトイレトペーパーの生産・そしてソフトバックティッシュの生産と時代の流れに合わせて新たな商品の生産に常に取り組み続けております。それを評価頂いてか中小企業ながらも大手コンビニ・ドラッグストアにも弊社商品を導入して頂いております。売上も順調に伸びておりまだまだ成長の余地のある企業です。普段いくお店に自分が生産に関わった商品がおいてあるというのは仕事のモチベーションにもなるかと思えます。



私たちのここがすごい！

中小企業ながらも創業 50 年の歴史を持ち、生協や大手小売業様との取引もあります。時代の変化に合わせて、消費者様の求めている製品を社員全員で創り上げている企業です。

人事担当者に聞いてみた！

Q&A

新入社員に求めるものは？

自分ができる仕事を増やそうと前向きに向き合える気持ちがあること。

どんなスキルを求める？

どうすれば生産よくできるか挑戦し、改善できるスキル。機械についての多少の知識。

会社の魅力は？

業界で生き残るために色々な新しいことに挑戦しているところ。

どんな社風？

富士、富士宮の地元の社員が多く、仕事以外の休日での交流も結構あります。(共通の趣味等で)

●会社概要

〔所在地〕 静岡県富士宮市 浅間町 14-12
 〔代表者〕 増田 明彦
 〔資本金〕 1,000 万円
 〔創業〕 1969 年
 〔売上高〕 38 億円
 〔従業員数〕 約 100 名
 〔事業内容〕 ・抄紙部門にて加工部門に必要な紙の抄造
 ・加工部門において抄造された紙をトイレトペーパー・ティッシュペーパー・キッチンペーパー等に加工

●お問い合わせ先

〒418-0032
 静岡県富士宮市浅間町 14-12

☎0544-27-0251



13 グリーンカプス製薬株式会社

2020年稼働開始。新会社で歴史を作る

東証一部上場企業のグループ会社の東和薬品のグループ会社です。当社は医薬品ソフトカプセルを専門に開発・製造しています。患者が飲みやすく扱いやすいソフトカプセルを医療現場に届けることを目標にしています。ソフトカプセルの特徴を活用し、薬を患者が簡単・安全に服用できる形状に形成することに強みをもっています。一例として、医薬品の中でも、微量（〇μg）で、人体に効果を表す高薬理活性医薬品を患者、従業員、環境に対し、安全に製造することが可能です。



先輩社員のメッセージ！

コミュニケーションがとりやすい職場だと感じます。業務中には、質問をすると手を止めて聞いてくださり、私が理解できるまで教えていただけるので質問しやすいです。業務外でも食堂で会話しながら食事ができたり入社後、すぐに馴染みやすい職場です。

●会社概要

〔所在地〕 静岡県富士宮市
山宮 2201-2
〔代表者〕 今野 和彦
植木 俊行
〔資本金〕 9,000 万円
〔創業〕 2016 年
〔売上高〕 非公開
〔従業員数〕 30 名
(2021 年 10 月末時点)
〔事業内容〕 ソフトカプセルの
製造・品質管理

●お問い合わせ先

〒418-0111
静岡県富士宮市山宮 2201-2

☎0544-59-2360



人事担当者に
聞いてみた！

Q&A

どんな社風？

同じ部署はもちろんですが、他部署の方とも気軽に話せる風通しの良い職場です。

入社したらどんな成長ができる？

社外の方と接する機会が多いため、コミュニケーション能力やビジネスマナーが自然と身につきます。

会社の魅力は？

健康経営優良法人（中小規模法人部門）を
2 年連続取得
従業員が働きやすい環境づくりを行っています。

新入社員に求めるものは？

- ・素直にアドバイスを吸収する
- ・報告連絡相談ができる
- ・成長意欲がある

14 株式会社コバヤシ 富士工場

必ずひとつはあなたの身近に「コバヤシ」製品

コバヤシは、納豆、豆腐、アイスクリーム、ドリンクカップ、カップ麺などの食品容器を始めとした生活に身近な製品を製造しています。特に、納豆容器は全国の生産量の約6割を製造しており、シェア No.1 を獲得しています。1952 年の会社設立以降、社是の「大いなる飛躍より着実なる前進を」に従い、お客様の要望に応えながら着実に売り上げを伸ばしてきました。今年で設立 70 年目を迎え、設立以来連続黒字経営達成と非常に安定した経営を行っています。最近では持続可能な社会実現のため、環境にやさしい素材の開発・製造にも力を入れています。



こんな人が活躍しています！

コバヤシの求める人物像は、「勉強好きで素直な努力家」です！そのため、わからないことをわからないままにせず自分で調べたり人に聞いたりすることができたり、好奇心をもって積極的に新しいことを学んだり挑戦したりする人が活躍しています。

●会社概要

〔所在地〕 東京都台東区浅草橋
3-26-5
〔代表者〕 小林 達夫
〔資本金〕 8,000 万円
〔創業〕 1946 年
〔売上高〕 289 億 6,600 万円
〔従業員数〕 680 名
(うち富士工場 67 名)
〔市内事業所〕 静岡県富士宮市
猫沢 551-1
〔事業内容〕 食品容器を始めとする
プラスチック製品の開発
・製造・販売

●お問い合わせ先

〒419-0302
静岡県富士宮市猫沢 551-1

☎0544-66-0077



人事担当者に
聞いてみた！

Q&A

会社を一言で表すと？

皆さんの生活を支える縁の下の力持ち

どんな社風？

真面目で穏やかな人が多く、丁寧に仕事を教えてくれたり困った時にはすぐに助けてくれる雰囲気があります。

会社の魅力は？

自分が携わった製品がスーパーやコンビニなどの店頭に並びます。家族や友人に自慢している社員も多いです。

先輩社員として一言！

新卒で入社できる会社は人生で 1 社のみです。ぜひたくさん情報に触れて自分の進路を決めてください！

15 東洋カプセル株式会社

「一粒のカプセルを大切に育む」

当社は現在創業 54 年目を迎え、軟カプセル剤、液剤、半固形剤、内服ゼリー剤等、日本国内でも特殊な医薬品の製剤化技術を持った製薬企業です。その独自の技術により、医薬品の製造、供給を行い、加えて自社製品の販売も行っています。医薬品製造だけでなく、機能性食品の製造、受託研究をはじめ、ニーズにこたえるべく国内はもとより海外へも発信しています。創業以来、全役職員が一粒ずつ大切に造り上げることを念頭に、品質向上と市場への安定供給を目指し、当社の経営理念である「誠義感を心がけ、当たり前前を当たり前のように実践行動しよう」に基づいて「一粒主義」を貫いていきます。



(写真は東洋カプセル(株) 富士山工場)

私たちのここがすごい！

日本の軟カプセルメーカー 5 社のうちの 1 社です。近年は小児・高齢者にも服用しやすい製剤を目指し、流体製剤の「Camusle 製剤」、「粒子状製剤」等の特殊な製剤の開発を行い、安全性・有効性を考慮した有用性の高い製剤の提供を目指しています。



人事担当者に聞いてみた！

Q&A

新入社員に求めるものは？

- 時間を厳守できること。
- 日々健康で過ごせるように自己管理、体調管理ができること。

どんなスキルを求める？

- 決められた通りのことを決められた通りに行える方。
- 僅かな変化でも見逃さない方。

ほかの会社と大きく違う特徴は？

- 工場等へ入室する際徹底した衛生管理をしています。
- 安全管理に配慮し作業環境の向上に努めています。

先輩社員として一言！

工場見学も丁寧に対応しています。健康に貢献したい方、お気軽にお問い合わせください。

●会社概要

- 〔所在地〕 静岡県富士宮市 中里東町 560 番地
- 〔代表者〕 望月 陽介
- 〔資本金〕 1,200 万円
- 〔創業〕 1968 年 2 月
- 〔売上高〕 非公開
- 〔従業員数〕 300 名
- 〔市内事業所〕
- ・本社、本社工場 富士宮市中里東町 560 番地
 - ・富士山工場 富士宮市南陵 7 番地
 - ・芝川工場 富士宮市下柚野 175 番地の 1

〔事業内容〕

医療用医薬品・一般用医薬品・栄養補助食品の開発、製造及び販売、受託加工

<http://www.toyo-cap1.com>

●お問い合わせ先

東洋カプセル株式会社 総務部
〒418-0046
静岡県富士宮市中里東町 560 番地

☎0544-26-3682



16 フドー株式会社

創業 86 年フドーは化学で未来を作ります！！

当社は、1935 年の設立以来続けてきている熱硬化性樹脂成形材料の製造販売をはじめとし、熱可塑性プラスチックによる特殊成形加工品の製造販売、成形金型の製作販売、さらにはエンジニアリングプラスチックのコンパウンドやその仕入れ販売、そして射出成形機等のプラスチック成形に関連する機械設備の仕入れ販売までカバーする、プラスチック関連分野の総合メーカーです。これらに加えて、最近特に注目が集まっている炭素繊維と合成樹脂からなる複合材料の製造も新規事業として手がけています。



私たちのここがすごい！

富士山工場は、当社の複数の事業の生産・開発拠点となっており様々な業種の人材がそろっています。材料製造部門、成形部門、開発部門及び、それに関係する営業部門の交流もあります。これによる幅広い知識と資源が確保されていることです。



人事担当者に聞いてみた！

Q&A

どんな社風？

他部署との交流が多く、相談や意見交換がしやすい会社です！

先輩社員として一言！

自分の考えを生かすことが出来る会社です！

入社したらどんな成長ができる？

大きな製造設備をオペレーションすることが出来ます！！

どんなスキルを求める？

いろいろな人と連携して互いに助け合いながら物事を進行できる素質。

●会社概要

- 〔所在地〕 神奈川県横浜市港北区 新横浜 2 丁目 15-16
- 〔代表者〕 吉田 省吾
- 〔資本金〕 1 億 8,000 万円
- 〔創業〕 1935 年 2 月 3 日
- 〔売上高〕 95 億円 (2020 年度)
- 〔従業員数〕 206 名
- 〔市内事業所〕 静岡県富士宮市北山 5747-6

〔事業内容〕

1. 熱硬化性樹脂成形材料の製造・販売
2. キシレン樹脂の製造・販売
3. プラスチック成形材料、成形機械及び金型等の仕入販売
4. 大型熱可塑性樹脂成形品の金型製作・成形加工・販売
5. 炭素繊維強化樹脂成形品の製造と加工・販売
6. 熱可塑性樹脂成形材料の受託製造

●お問い合わせ先

〒418-0112
静岡県富士宮市北山 5747-6

☎0544-59-0300



17 岳南有機株式会社

時代を見つめ、新たな挑戦を続ける！

創業以来「信頼性の高い製品の創造」を目標に掲げ、自動車部品を中心に優れたプラスチック製品の製造に取り組んでまいりました。社会、経済、環境、時代が大きく変化している今、「ヒトとモノ」の新時代を迎え無限の可能性を秘めたプラスチック素材への要望は、今後ますます拡大していくものと思われます。常に時代の流れを見極める眼を持ち、社会や時代のニーズに応えるため最新の成形加工技術を導入し、より良い製品をより良いサービスでお客様の期待に応えるよう一層の努力を尽くしております。自社の特性を活かした提案型企業として、これからも魅力溢れる製品、魅力溢れる企業を目指し、未来社会に貢献していきたいと考えております。



こんな人が活躍しています！

当社と同様の設備を要している企業が多くはございませんので、現在働いております社員の多くが他業界からの入社です。トップレベルの品質を要求される業界での仕事のため、未経験者でも安心できる教育システムを受けて活躍しております。



人事担当者に聞いてみた！

Q&A

新入社員に求めるものは？

一言で言いますと、「やる気」です。仕事を覚える速度は人により異なりますが、目標を持つことにより仕事に対する意識が、やる気となります。

入社したらどんな成長ができる？

資格取得制度が充実しておりますので、必要となる資格の取得が望めます。

どんなスキルを求める？

既成概念にとらわれない、提案型人材を求めます。

会社の魅力は？

仕事における実績が評価されやすい環境です。キャリアが少なくとも実績が評価されますと早期昇進も夢ではありません。

●会社概要

〔所在地〕 静岡県富士市伝法 1275-1
 〔代表者〕 佐藤 正晃
 〔資本金〕 3,000万円
 〔創業〕 1960年12月12日
 〔売上高〕 23億3,000万円
 〔従業員数〕 99名
 〔事業内容〕 自動車用プラスチック製品及び医療機器の製造

●お問い合わせ先

〒417-0061 静岡県富士市伝法 1275-1

☎0545-52-4195



18 カナエ工業株式会社

自動車部品製造の技術に磨きをかけ、さらなる高みへ！

当社は「すべての社員が誇りをもって挑戦し、お客様に感動を提供する」を経営理念に感動を提供し成長を続けている会社です。自動車部品の中でもとりわけ要求精度・管理基準の高い「トルクコンバーター部品」「フィルターチューブ（燃料給油パイプ）部品」などの重要な部品の製造を得意とし、プレス加工から溶接・メッキ塗装・粉体塗装まで一貫した生産体制を確立しています。近年ではロボットの PLC プログラミングなどを活用した自動化設備を自社開発し製造工程ラインへ導入し効率化を実現しました。グローバル化の進む中、タイ・インドへも進出。タイでは電器部品及び自動車部品、インドでは自動車部品の製造を行っております。



こんな人が活躍しています！

技術系の人が多く、自ら設計・開発した金型や機械を通して、製品を作る製造部門へ提供することで、不良品を作らないことが当たり前に行ける生産ラインの構築に貢献しています。



人事担当者に聞いてみた！

Q&A

会社の魅力は？

5S・VM 活動を通じ整理整頓の行き届いた職場環境の中で、精一杯自分というものを出して仕事ができます

新入社員に求めるものは？

モノを作ることが大好きで、何事にも失敗を恐れず積極的にチャレンジしていくことができるプラス思考の人

どんな社風？

「頑張った人が報われる」をモットーに、やりがいを感じられる会社である

どんなスキルを求める？

協調性があり、どんな人ともコミュニケーションが取れ、職場を明るくできるムードメーカーな人

●会社概要

〔所在地〕 静岡県富士宮市 万野原新田 3680-9
 〔代表者〕 清 行雄
 〔資本金〕 3億6,500万円
 〔創業〕 1963年10月1日
 〔売上高〕 72億6,000万円 (2021年3月期)
 〔従業員数〕 240名
 〔事業内容〕 自動車用燃料パイプ、トランスミッション精密部品、エアバッグ部品等の製造販売、関連設備金型の製造販売

●お問い合わせ先

〒418-0001 静岡県富士宮市万野原新田 3680-9

☎0544-22-1271



〔製造業〕

▶自動車部品・熱交換部品▶金型・産業用機械▶アウトドア用品

19 小林工業株式会社

【創造と進歩】複合技術で、未来を開く。

【何にでも挑戦できる会社】

大きな仕事をして大きな失敗をする。

失敗から実力が養われ自信がついていく。新技術の開発には一人ひとりの力が大切です。1960年の創業以来、自動車用の金属プレス部品、各種金型、産業用機械の製造を行っている会社です。2019年には、南陵工業団地に新たな工場を稼働しました。また、長年培ってきた金属加工技術を活かし、オリジナルアウトドアブランドである『ANCAM』を立ち上げるなど、事業の拡大にも取り組んでいます。やる気さえあれば、どんな仕事にも挑戦することができる。それが当社の大きな魅力です。これからも CREATION & PROGRESS をポリシーに、飛躍を続けます。



私たちのここがすごい！

中小企業ながら、プレス部門、金型部門、産業用機械部門と幅広く事業を展開しています。またキャンプ部門は、メディアに取り上げられたり、ふるさと納税返礼品に認定されたりと話題を集めています。創業以来、少数精鋭で技術の高いモノづくりを続けています。

人事担当者に聞いてみた！

Q&A

入社したらどんな成長ができる？

一流の技術者になれることは勿論、会議も活発なためコミュニケーション能力を高めることもできます。

どんな社風？

アットホームな職場です。部署や年齢に関係なく、仕事の相談をしたりアドバイスをもらう事ができます。

新入社員に求めるものは？

好奇心旺盛で、何に対しても失敗を恐れず挑戦できる人、失敗をしても挫けずに次に繋げようと意識できる人。

先輩社員として一言！

勉強や部活だけではなく、遊びや趣味にも一生懸命に取り組んで充実した学生生活を送ってください。

●会社概要

〔所在地〕 静岡県富士宮市
星山 1040-4
〔代表者〕 小林 俊夫
〔資本金〕 1,200 万円
〔創業〕 1960 年 1 月
〔売上高〕 23 億円
〔従業員数〕 105 名
〔事業内容〕
・金属プレス加工
・金型、治具の製造
・産業用機械の製造
・アウトドア用品の製造

●お問い合わせ先

〒418-0035
静岡県富士宮市星山 1040-4

☎0544-27-2566



〔製造業〕

▶自動車・輸送機器系

20 株式会社佐野金型製作所

日本の【モノづくり】を未来へ～富士宮で技術を繋ぐ～

私たちは富士宮市に本社・工場を置くプレス金型メーカーです。当社の製造した金型は各取引先を通じてトヨタ自動車（株）や日産自動車（株）などの多くの国内メーカーで採用されています。当社では日々変化する金型製造にも最先端の設備・技術力に対応し、徹底した数値管理の下で 40 歳代を中心に 30 歳代・20 歳代の若手まで社員一人一人が活躍しています。日本が誇る金型技術を地元企業で身につけることができます。初歩からの教育体制を大切に、次世代へ【ものづくり】の楽しさと技術をつなげていきたいと思っています。

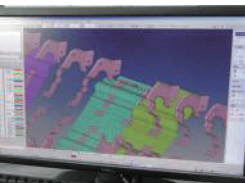

私たちのここがすごい！

当社では徹底した数値管理のもとでプレス金型製作を行っています。技術者の経験や技術、データノウハウの技術蓄積を活かし、金型技術を伝えていきたいです。

人事担当者に聞いてみた！

Q&A

ほかの会社と大きく違う特徴は？

わかりやすく初心者からの教育体制ができています。

新入社員に求めるものは？

一緒にモノづくりの楽しさや達成感を喜べる人

会社を一言で表すと？

圧倒的な技術力

先輩社員として一言！

仕事ができる人はカッコいいですよ。

●会社概要

〔所在地〕 静岡県富士宮市
外神東町 19-1
〔代表者〕 佐野 博之
〔資本金〕 1,000 万円
〔創業〕 1969 年 9 月 1 日
〔売上高〕 3 億円
〔従業員数〕 25 名
〔事業内容〕
プレス金型の設計・製作、各種部品加工

●お問い合わせ先

〒418-0007
静岡県富士宮市外神東町 19-1

☎0544-59-2888



21 静岡部品株式会社

世界とともにある企業 社会から必要とされる企業

私たちは、矢崎グループの一員として富士宮市と静岡市清水区を拠点に、ワイヤーハーネスやバッテリーケーブル、ロボットハーネスの製造をしています。幅広い年齢の従業員全員が健康でいられるよう、健康づくりを意識した様々な取り組みを通じ、健康の向上と充実した勤務の実現を目指し、2021年健康経営優良法人認定、更にその中の上位500社のプライト500に選ばれました。土日の他、GW・お盆休み・年末年始の9日前後の長期休暇に加え、有給等も取得しやすい上に、各種休業の福利厚生はもちろん、敷地内に無料駐車場や社服があり、文房具等も支給。勤務時間も8時～17時の固定の為、プライベートの時間も十分に確保できる会社です。



先輩社員のメッセージ

これから先、高校でも大学でも教わらない事を自分自身で選択していく必要がでてきます。そんなときに「あの時、教わってよかった」と思えること、仕事だけでなく、一人の大人として成長できるよう、入社時から継続して教育してもらえるので安心できます。



人事担当者に聞いてみた！

Q&A

会社の魅力は？

地域とともにある企業を目指し、会社の利益だけでなく、従業員の未来に寄り添って一緒に仕事をしています。

会社を一言で表すと？

「穩」何かミスをしたとしても、怒るのではなく、きちんと話を聞いてくれて一緒に改善策を考えられます。

新入社員に求めるものは？

学生時代の勉強力ではなく、誰にでも物怖じせず素直に質問や会話ができる力を持っていると嬉しいです。

どんな社風？

年齢・役職等問わず、仕事での発言やそれ以外の会話もしやすく、気軽に名前を呼び合える社風です。

●会社概要

〔所在地〕 静岡県富士宮市外神 2182 番地
 〔代表者〕 山田 伸人
 〔資本金〕 10,000 千円
 〔創業〕 1987 年 3 月 23 日
 〔売上高〕 48 億円
 (2021 年 3 月時点)
 〔従業員数〕 227 名
 〔事業内容〕 ・自動車用組電線 (ワイヤーハーネス) の製造
 ・産業用ロボットハーネスの製造

●お問い合わせ先

〒418-0006
 静岡県富士宮市外神 2182 番地
 ☎0544-58-5625

22 ジヤトコ株式会社

未来の車に新しい価値を提案していきます

ジヤトコは「クルマの頭脳」である「トランスミッション」のメーカーです。CVT（無段変速機）では、グローバルシェア No.1。1997 年の CVT 生産開始以来、数多くの世界初の技術を商品化し、軽自動車用から中・大型車用までの CVT フルラインナップを揃えています。現在までに CVT 累計生産台数 5,200 万台以上を生産しています。自動車業界の電動化に対し、トランスミッション専門メーカーだからこそできる高い技術力で、未来の車に新しい価値を提案していきます。

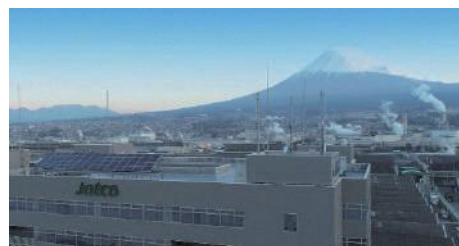

こんな人が活躍しています！

自動車業界はこれまで経験したことがないような変革期を迎えています。様々な変化に対応すべく、変化に馴染むことができる人、チャレンジできる人、常に疑問を持ってより良い方法を考えて行動できる人が活躍しています。



人事担当者に聞いてみた！

Q&A

新入社員に求めるものは？

ルールを守る、報連相（ほうれんそう）ができる、変えようとする意志がある、こんな人を求めています。

会社の魅力は？

地域に愛される「ジヤトコ」を目指し様々な活動を行っています。右下の QR コードから確認してください！

どんなスキルを求める？

スキルがなくても大丈夫！充実した教育プログラムで必要なスキル・資格が必要な時に取得していきます。

どんな社風？

年齢、性別、国籍等、様々な価値観を持った社員がお互いを認めながら自由に意見を言い合える社風です。

●会社概要

〔所在地〕 静岡県富士市今泉 700 番地の 1
 〔代表者〕 中塚 晃章
 〔資本金〕 299 億 3,530 万円
 〔創業〕 1999 年 6 月 28 日
 〔売上高〕 5,428 億円 (2020 年度)
 〔従業員数〕 6,200 名 (日本国内)
 14,200 名 (全世界)
 〔市内事業所〕 静岡県富士宮市山宮 3507 番地の 16
 〔事業内容〕 変速機および自動車部品の開発、製造および販売

●お問い合わせ先

〒417-0023
 静岡県富士市吉原宝町 1 番 1 号
 ☎0545-57-2414



23 トシダ工業株式会社

引抜鋼管の無限の可能性を切り開く

静岡県富士宮市を拠点とした、自動車の精密引抜鋼管を製造する会社です。
引抜鋼管の製造から定尺切断、曲げ、フレア、ロウ付け加工に至るまで、一貫したパイプ製品の製造を行っており、品質・コスト・納期において優位性を活かした製品を提供しております。



私たちのここがすごい！

当社の視点は常にお客様にあり、より良い製品を送り出していく為、社員それぞれ培ってきた技術と経験に更に磨きをかけています。個々の能力を結束させて、より良い製品が生まれてきますので、皆がチームワークを大切にしています。

人事担当者に聞いてみた！

Q&A

会社の魅力は？

創業以来 60 年以上にわたり信頼される地元企業として高い技術力を強みに日々業務に励んでいます。

どんな社風？

風通しの良い社風です。
良いと思った提案は、積極的に社内へ取り入れています。

新入社員に求めるものは？

先輩からのアドバイスを聞き入れ
何事にも真面目に取り組むことのできる人を求めます。

ほかの会社と大きく違う特徴は？

引抜鋼管という特殊な加工で特殊な自動車部品を作っています。

●会社概要

〔所在地〕 静岡県富士宮市
万野原新田 3647-3
〔代表者〕 歳田 雄二
〔資本金〕 8,155 万円
〔創業〕 1947 年 8 月 1 日
〔売上高〕 42 億円
〔従業員数〕 120 名
〔市内事業所〕
・本社工場
静岡県富士宮市
万野原新田 3647-3
・芝川工場
静岡県富士宮市
上柚野 288-2

〔事業内容〕 機械構造用引抜鋼管の製造と自動車部品製造（金属パイプ加工）

●お問い合わせ先

〒418-0001
静岡県富士宮市万野原新田 3647-3

☎0544-24-3311



24 日本プラスト株式会社

【見つめているのは、ヒトと車の未来です。】

当社の設立は 1948 年、まだ日本にプラスチックが登場し始めた時代ですが、いち早くプラスチック加工技術の開発・生産に取り組み、世界屈指の自動車用樹脂部品メーカーへと発展してきました。主力製品は、ハンドル、エアバッグ、空調、インストなど、車全体に及ぶますが、特に近年では、自動車における樹脂の果たす役割はますます重要になってきています。
その理由として主に挙げられるのは、
1. 安全性、2. 車体の軽量化、3. 高機能化、4. デザインの自由度。
樹脂の持つ特性を活かす領域は広がってきており、当社でも従来にはない特徴や機能を持つ新しい樹脂の開発を常に行っています。



私たちのここがすごい！

世界 6 か国に拠点を展開する自動車内装部品のグローバル企業です。ステアリングホイール、各種エアバック、内装インテリア部品、外装樹脂部品など、業界をリードする先進技術により、様々な高品質・高性能な商品を創造し、世界中のお客様に提供しています。

人事担当者に聞いてみた！

Q&A

どんな社風？

年 2 回の個人面談等もあり、上司や仲間と悩みや課題を共有して一緒に解決していく職場づくりを大切にしています。職場によってはフレックスタイム制度を導入し、ライフスタイルや負担に応じた入社 / 退社時刻を自分で決めることも可能です。自動車業界の中なので忙しい部分もありますが、自分の役割をしっかりと感じながらやりがいの持てる職場環境です。

入社したらどんな成長ができる？

入社時から管理職まで役割に見合った教育が体系づけられており、また職場の OJT など、上司と相談しながら習得すべきスキルを決めています。その他、通信教育制度もあり、自己啓発によりさらにスキルアップを目指すことも可能です。

会社の魅力は？

年間休日が 121 日あります。GW、夏季休暇、年末年始は 7 ~ 10 日間の大型連休となります。さらに年 5 日間のリフレッシュ休暇やメモリアル休暇などを使って、自分だけの有意義なプライベート休暇を持つことが可能です。有給は最高で年間 40 日、慶弔休暇や半日有給なども含む、ワークライフバランスがしっかりと保たれる環境になっています。

どんなスキルを求める？

語学力（特に英語）は上司と相談しながら業務水準を決めていきますので心配りません。さらに研修制度や海外留学など社内のサポート制度を利用すれば、個人のレベルにあわせて語学力を更に向上させることが可能です。

●会社概要

〔所在地〕 静岡県富士宮市山宮
3507-15
〔代表者〕 永野 博久
〔資本金〕 32 億 606 万円
〔創業〕 1948 年 10 月 9 日
〔売上高〕 831 億円
(2021 年 3 月期)
〔従業員数〕 1,150 名 ※国内のみ
(2021 年 3 月末日)
〔事業内容〕 ●自動車部品の設計～開発～試作～製造とゼロから完成までこなす会社です
・安全装備部品
(ステアリング・エアバッグ)
・内装樹脂部品
(インストパネル・グローブ BOX・エアコンダクトなど)
・外装樹脂部品
(エアスポイラーなど)

●お問い合わせ先

〒418-0111
静岡県富士宮市山宮 3507-15

☎0544-58-6854



25 ビヨonz株式会社

フォーカスした会社 期待を超えるテクノロジー

1937年に創業して以来、ビヨonzは様々な産業機器の精密部品を製造してきました。特に、自動車部品の製造が主要事業となつてから、今のビヨonzの基礎となる技術が大きく培われてきました。私たちの事業は「信頼性向上の支援」をすることです。私たちが持っているテクノロジーが幅広く活用され、そこから生まれる高いクオリティを持った製品がお客様の製品の信頼性向上へとつながっています。当社は、更に大きなフィールドに向けて挑戦し続けています。絶えず学習・挑戦・革新すること。これは、ビヨonzの基本的な姿勢であり、拡がり続けるお客様への約束でもあります。



こんな人が活躍しています！

富士・富士宮の地元の先輩方が、生き生きと働いています。学校の先輩に会えるかも！？

●会社概要

〔所在地〕 静岡県富士市大淵 2429-3
 〔代表者〕 大塚 嘉章
 〔資本金〕 3億2,268万円
 〔創業〕 1937年5月
 〔売上高〕 99億円
 (2020年度実績 連結)
 〔従業員数〕 392名
 〔事業内容〕 自動車部品・金型部品・コーティングの製造および販売

●お問い合わせ先

〒417-8575
 静岡県富士市大淵 2429-3

☎0545-36-0050



人事担当者に聞いてみた！

Q&A

ほかの会社と大きく違う特徴は？

創業66周年に及ぶ長い歴史と、自動車部品専門会社としての幅広い経験。そして、特許保有のコーティング技術があります。

新入社員に求めるものは？

明るさ、元気、誠実さ、コミュニケーションスキル

どんな社風？

チームの理念を元に、トップから末端迄、同じ目標に向かい日々働いています。『従業員1人ひとりが主役です』

先輩社員として一言！

土日休みの為、仕事とプライベートの両立ができ、働きやすい環境です。

26 ミヤマ工業株式会社

モノづくりで世界に挑戦！

創業92年、長年の経験と最新の技術力にて社内での開発、試作～量産の一貫対応に加え、プレス、切削、成形、溶接、組付加工など幅広い技術と品質保証体制にて、お客様より要望された品質・納期・コストで製品を国内外にて実現し、「皆が豊かに暮らす」を目標に「モノづくり」を通してお客様に喜ばれるために努力を続けている企業です。



先輩社員のメッセージ！

入社6年目です。職場は若い人が多く、雰囲気がとても良くのびのびと仕事をする事が出来ています。仕事とプライベートのメリハリがつけやすい環境ですので、ストレスなく自分の趣味などを楽しています。

●会社概要

〔所在地〕 静岡県富士宮市 三園平 1355
 〔代表者〕 高崎 尚紀
 〔資本金〕 3,220万円
 〔創業〕 1929年10月1日
 〔売上高〕 28億2,000万円
 〔従業員数〕 165名
 〔事業内容〕 ・自動車部品製造
 ・電器機器部品製造
 ・専門機械設備製作
 ・金型製作
 ・切削
 ・マシニング加工

●お問い合わせ先

〒418-0004
 静岡県富士宮市三園平 1355

☎0544-27-4111



人事担当者に聞いてみた！

Q&A

新入社員に求めるものは？

ズバリ！ コミュニケーション能力！ これだけ！

会社を一言で表すと？

技術力が高い会社です！

会社の魅力は？

将来海外で働けるかも！

どんな社風？

風通しの良い社風です！

27 ユニプレス精密株式会社

「お客様から信頼されるものづくりを実現する」

ユニプレス精密はユニプレス株式会社のグループ会社で、創業60年を迎えた安定企業です。駿河湾から北へ約5kmに位置した富士市中里の浮島工業団地内にあり、これまで2度の合併を経験し成長してきました。主要設備にはFBプレス機、TRFプレス機、両頭研削機、ブラシ・ベル研設備と塗装・ASSY設備、切削加工に使用しているNC旋盤等があり多種に渡って取扱っております。雇用形態も充実している為10歳代～60歳代後半の方々が働いており国籍も様々です。言葉の壁があるなかで協力して生産し、工場内では2Sにも取組み災害0・納入不良0を目指して活動しています。



職場の魅力ズバリ！

ISO9001・ISO14001の認証取得済みであり品質・環境の両面からの社会貢献を目指しています。また挑戦する精神を持ち、現在超難関のIATF認証取得に向け全社一丸となって取組中です。



人事担当者に聞いてみた！

Q&A

新入社員に求めるものは？

先輩のアドバイスは聞き入れまずはやってみる人

ほかの会社と大きく違う特徴は？

精密せん断ができるFBプレス機を4台保有、またオイルパンではプレス～塗装までの一貫生産を行っています

会社を一言で表すと？

一人一人が個人目標を持ち、総合的に会社目標を達成させています

先輩社員として一言！

真面目で元気の良い君を待っています！

●会社概要

- 〔所在地〕 静岡県富士市中里
2608-25
- 〔代表者〕 山川 浩由
- 〔資本金〕 35,300万円
- 〔創業〕 1960年
- 〔売上高〕 37億円（2020年度）
- 〔従業員数〕 223名
（2021年10月現在）
- 〔事業内容〕 ・自動車用トランスミッション部品の製造
・精密加工
（プレス・切削・研削）
・オイルパンの一貫生産
（プレス・組立・塗装）
・車体部品の生産

●お問い合わせ先

〒417-0826
静岡県富士市中里 2608-25

☎0545-32-2125



28 有限会社洋和鉄工所

国内最多の五面加工機 13台を誇り日本一を目指します

業界最多数の五面加工機を中心に旋盤、ターニングでも大型に特化し、あらゆる産業設備のお手伝いをしており不況に強い会社です。例として一般産業機械から橋梁やビルの補強プレート、トンネルの補強部品などのインフラ設備まで幅広く対応しております。社員は20代から70代までいろいろな年代の方が活躍されています。機械を使うのがメインの仕事なので体力がなくても平気です。手に職をつければ一生続けられる仕事です。働き方は個人に合わせることも可能です。



職場の魅力ズバリ！

幅広い年齢層の先輩が初心者にも丁寧に教えます。有名で重要な設備の仕事も入ってくるのでやる気と充実感が得られます。お子さんと友達にも自慢できますよ（笑）毎日違う品物を加工するので退屈することなく、やる気が評価されます。

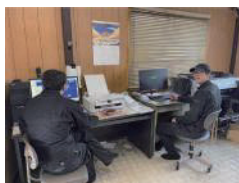

人事担当者に聞いてみた！

Q&A

新入社員に求めるものは？

物作りが好きな事、基本的に機械一台に一人の仕事なのでコミュニケーションが苦手な方でも問題がありません。

入社したらどんな成長ができる？

機械加工の技術にゴールはないので仲間と切磋琢磨してとことん技術を極めることができる。

会社を一言で表すと？

適度な距離感がある。しかし社内で見え合いを言い合えて、やる気が報われる会社。

会社の魅力は？

日々成長することができ、後世に残るような仕事ができる。

●会社概要

- 〔所在地〕 静岡県富士宮市
杉田 523
- 〔代表者〕 渡辺 克洋
- 〔資本金〕 300万円
- 〔創業〕 1962年4月
- 〔売上高〕 5億円
- 〔従業員数〕 20名
- 〔事業内容〕 産業機械設備等の大型の金属機械加工

●お問い合わせ先

〒418-0021
静岡県富士宮市杉田 523

☎0544-27-8732



29 アサヒ飲料株式会社 富士山工場

日本で昔から愛されてきた国民的ロングセラーブランドが魅力！～100年先も誇れるものを～

私もアサヒ飲料は「ブランドを磨き、ブランドで挑む」という経営方針のもと、お客様に長年ご愛飲いただいております「三ツ矢サイダー」「カルピス」「WILKINSON」「十六茶」などのロングセラーブランドをはじめ、一つひとつのブランドを大切に育ててまいりました。変化の激しい時代においても、100年以上愛されてきたこれらのブランドをお客様へお届けしたい。受け継いできた伝統や文化を大切に「100年先も誇れるものを」これからも創り上げ、育てていきます。



先輩社員のメッセージ！

私は、「自分はどんなことがしたいか」「どんな仕事に向いているのか」「見学して自分の目でみたこと感じたこと」をもとに自分自身で考えて入社しました。実際に入社してみて働きやすい環境に驚きました。皆さんも、自分自身で考えて進路を決めてください。



● 会社概要

〔所在地〕 東京都墨田区吾妻橋 1-23-1
 〔代表者〕 米女 太一
 〔資本金〕 11,081,688,000 円
 〔創業〕 2001 年 4 月
 〔売上高〕 4,643 億円
 (2020 年 12 月 31 日時点)
 〔従業員数〕 約 240 名
 (物流部門含む)
 〔市内事業所〕 静岡県富士宮市 北山 4839-2
 〔事業内容〕 ・各種飲料水の製造、販売
 ・自動販売機のオペレート
 ・その他関連業務

● お問い合わせ先

〒418-0112
 静岡県富士宮市北山 4839-2

☎ 0544-58-9977



人事担当者に聞いてみた！

Q&A

先輩社員として一言！

明るく元気な仲間を募集しております。職場体験も開催しますので、ご参加下さい。

新入社員に求めるものは？

「素直さ」「責任感」「コミュニケーション力」

会社の魅力は？

毎日の生活から健康をサポートする業界であるため、コロナ禍などの不況でも安定した職業となります。

会社を一言で表すと？

100年のワクワクと笑顔を追求し続ける会社

30 三生医薬株式会社

最先端の製剤技術！健康食品業界で国内 No.1 企業へ

お客様の期待を超えるクオリティーを提供するため、圧倒的な技術力と高い品質を武器に成長を続け、国内における業界トップクラスの企業になりました。特に高い製剤技術が求められるソフトカプセルの分野においても、国内生産量トップクラスです！オリジナル製剤の開発など、海外展開も積極的に行っています。また、フレックスタイム制度の導入など、職場の自主性を重んじたメリハリのある勤務を推進しています。普段から上司、部下に関わらずお互いのことを「〇〇さん」と呼び合っているため、チームワークが良いのも自慢です。わたしたちは、成長産業である健康食品・医薬品の受託製造業界における国内 No.1 企業を目指しています！



職場の魅力をズバリ！

社員自ら計画したイベントの実施や、年 1 回の方針説明会と表彰パーティーなど社内イベントも多く、社員同士の親睦を深めています。また、上記のような職場環境向上のための取り組みを継続的に行い「健康経営優良法人 2021」の認定を取得しました。

● 会社概要

〔所在地〕 静岡県富士市厚原 1468
 〔代表者〕 石川 泰彦
 〔資本金〕 86,889,000 円
 〔創業〕 1993 年 11 月
 〔売上高〕 22,892 百万円
 〔従業員数〕 690 名
 (2021 年 10 月時点)
 〔市内事業所〕 静岡県富士宮市 南陵 12 番
 〔事業内容〕 健康食品・医薬品
 一般食品・雑貨等の企画、開発
 受託製造

● お問い合わせ先

〒419-0201
 静岡県富士市厚原 1468

☎ 0545-87-5060



人事担当者に聞いてみた！

Q&A

新入社員に求めるものは？

「チャレンジする」「創意工夫する」「コミュニケーション力」「挨拶をしっかりとる」「ルールを守る」

入社したらどんな成長ができる？

ルーチンワークのみではなく、若手社員も自ら考え提案し、クリエイティブな活動をすることができます。

ほかの会社と大きく違う特徴は？

様々な種類の製剤を製造することができます。また、自社オリジナル製剤の開発にも取り組んでいます。

先輩社員として一言！

明るく働きやすく、職場の仲間は活気に満ちています。やりがいのある仕事で、色々な発見もあります！

31 株式会社富士山ポーター

ブランド卵「きよらグルメ仕立て」をお届けしています

グループ農場から届いた原卵を洗浄・乾燥し、格付け（選別）し、鮮度と品質を保持する形で、スピーディーに取引先にお届けしています。人の目と最新鋭の検査機器による厳重な検査を行うことで、良い卵だけを選んでパックすることができます。また、卵の品質を確認するため、1日に50個程度をランダムに選び、毎日検査を行っています。「きよら」が最高品質であり続けるため、状態を細かくチェックします。卵は実際に割って、卵の鮮度、卵黄色、卵殻の強度を検査。卵質を検査して、異常があれば農場へフィードバックを行います。



職場の魅力をズバリ！

「自分が関わった商品が店頭に並ぶ喜び」、「お客様が手に取ってくださる喜び」は、体験しないとわかりません！「安全・安心・新鮮な」なたまごを、消費者のみなさんにお届けするやりがいのあるお仕事です。

人事担当者に聞いてみた！

Q&A

ほかの会社を大きく違う特徴は？

「ブランド卵」の出荷に関わり、幅広いお客様へお届けすることができます。

会社の魅力は？

GPセンターは富士山の麓にあるので毎日表情の違う富士山を楽しむことができます。

どんな社風？

真面目・堅実な社風です。休憩時はみんなとお喋りして過ごしたりメリハリがあります。

新入社員に求めるものは？

素直さです。

●会社概要

〔所在地〕 静岡県富士宮市
山宮 3765 番地 15
〔代表者〕 山根 祐治
〔資本金〕 5,000 万円
〔創業〕 2007 年 4 月 9 日
〔売上高〕 43 億 7,756 万円
〔従業員数〕 160 名
〔市内事業所〕 静岡県富士宮市
山宮 913 番地 9
〔事業内容〕 ・鶏卵養鶏
・鶏卵販売

●お問い合わせ先

〒418-0111
静岡県富士宮市山宮 913 番地 9

☎0544-29-0066

32 富士錦酒造株式会社

人を幸せに出来る 300 年続く歴史に触れてみては…

富士錦酒造は、清酒などの酒類の製造を行っています。綺麗な水が湧く富士山のふもと、富士宮市の白糸の滝の近くにありま。製造数量は県内第 3 位、創業は元禄年間 (1688 ~ 1704) で、300 年以上 18 代続く歴史ある蔵元です。創業以来、富士山の柔らかな伏流水を仕込み水として使用し、三百年間培われた伝承技法を駆使し、皆さまに愛される蔵元を目指し、常に改新を行いながら醸造を行っています。世の中をあとに言わせるお酒、あなたの手で作り出してみませんか？



私たちのここがすごい！

酒類製造（清酒・リキュール・焼酎）から、瓶詰め、出荷作業、営業業務のほか、営業企画や広告宣伝業務なども行い、夏季は自社水田において原料米の作付けから収穫までを社員全員で行います。近年は海外需要も増え、アジア、北米などへの輸出も行っていきます。

人事担当者に聞いてみた！

Q&A

会社を一言で表すと？

3 月の蔵開きをはじめ、お客様がたくさん来社される楽しい蔵元です。

ほかの会社と大きく違う特徴は？

米作りから酒造りまで行っており、季節ごとに様々な仕事に携わることが出来ます。

どんなスキルを求める？

SNS 対応

先輩社員として一言！

300 年の歴史に触れて、一緒に頑張ろう！！

●会社概要

〔所在地〕 静岡県富士宮市
上柚野 532
〔代表者〕 清 信一
〔資本金〕 4,000 万円
〔創業〕 1688 年 ~ 1704 年
〔売上高〕 32 千万円
〔従業員数〕 15 名
〔事業内容〕 酒類（日本酒・焼酎・リキュール・ワイン）製造、発酵食品製造

●お問い合わせ先

〒419-0301
静岡県富士宮市上柚野 532

☎0544-66-0005



33 森永乳業株式会社

かがやく“笑顔”のために

当社は牛乳・ヨーグルト・アイスクリーム・チーズ・粉ミルクなどを製造する乳業メーカーですが、シールド乳酸菌やラクトフェリンなどの機能性原料も製造・使用しています。その一つであるラクチュロースというミルクオリゴ糖を日本国内で唯一製造しているのが富士工場です。ラクチュロースはお腹の調子を整え、また高アンモニア血症という病気を改善する医薬品としても使用されるなど人々の健康に役立つ素材であり、その製造はやりがいのある仕事です。



私たちのここがすごい！

ラクチュロースは分解・吸収されずに大腸まで届き、善玉菌の代表であるビフィズス菌の増殖を助けます。腸内環境とヒトの健康との関係が解明されていく中で、今後も多くの人々の健康に貢献できる可能性を秘めた機能性原料です。海外にも輸出されています。

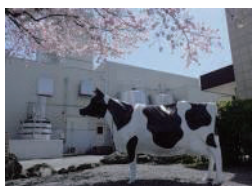

●会社概要

〔所在地〕 東京都港区芝 5-33-1
 〔代表者〕 大貫陽一
 〔資本金〕 21,787 百万円
 〔創業〕 1917 年 9 月 1 日
 〔売上高〕 422,537 百万円
 〔従業員数〕 3,377 名
 〔市内事業所〕 ・富士工場
 静岡県富士宮市
 中里東町 639
 〔事業内容〕 牛乳、乳製品、アイスクリーム、飲料その他の食品等の製造、販売

●お問い合わせ先

〒418-0046
 富士工場：静岡県富士宮市中里東町 639

☎0544-26-5276



人事担当者に聞いてみた！

Q&A

新入社員に求めるものは？

医薬品 GMP ガイドラインを遵守し製造しているため「ルールを守ることができる」ことが最重要です。

どんな社風？

従業員の半分が入社 10 年以内と若い社員が多く、明るく活気があり、年齢にかかわらず活躍できる工場です。

ほかの会社と大きく違う特徴は？

計画製造なので急なオーダーであせりながら製造することはなく、落ち着いて仕事が出来ます。

入社したらどんな成長ができる？

製造業務に加えて各種プロジェクトがあり、取組みの中でチームワーク・折衝能力・統率力などが磨かれます。

34 井上機工株式会社

「従業員に笑顔を！」をモットーに、技術の井上を更に強くする為『一意専心』の精神でワンチームとなって行動し、高品質な物づくりを目指します。

空調機器部品（主に家庭用エアコン）、銅パイプの加工・組立をする会社です。経営方針：50 年続いた会社の信頼を維持し、働き甲斐のある 100 年続く会社になる。

「従業員に笑顔を！」をモットーに、皆さんと色々なチャレンジをしていきたいと考えています。

従業員一同、皆さんの「見学を待ってます」



職場の魅力がズバリ！

大手空調機メーカー主体に取引させていただき、50 年以上、一貫として銅パイプ加工業を事業展開しています。入社から 30 年以上働かれている方も多数おり、先輩と若手が一緒に日々生産活動をしています。若手の新入社員、第二新卒者、障害者の方も入社し活躍しています。今後、さらなる社員の働く環境を追求し、100 年を目指していきます！

●会社概要

〔所在地〕 静岡県富士宮市
 杉田 1138 番地
 〔代表者〕 井上 芳久
 〔資本金〕 10,200 千円
 〔創業〕 1966 年 4 月
 〔売上高〕 42 億円
 〔従業員数〕 227 名
 (アルバイト社員含む)
 〔事業内容〕 空調機器部品、冷凍冷蔵機器部品の製造（銅管、アルミ管の切断加工、曲げ加工、ろう付け、組立）

●お問い合わせ先

〒418-0021
 静岡県富士宮市杉田 1138 番地

☎0544-24-7050



人事担当者に聞いてみた！

Q&A

新入社員に求めるものは？ -part1

誠実さと責任感が大切だと思います。何事もごまかさない、最後までやり抜く事が仕事には大事です。

新入社員に求めるものは？ -part2

新しい仕事や改善にもやってみようという前向きに取り組む意欲があるといいです。

先輩社員として一言！ -part1

社会人になると出来る事の幅が広がります。自分の可能性を信じてやってみるという気持ちで大事にして下さい。

先輩社員として一言！ -part2

私が気をつけている事は、整理整頓、安全作業で、今後もお客様に喜んでいただける製品製造に努めます。

35 株式会社エヌビー精密

私たちの技術で「みんなの生活」を豊かにしよう！

私たちは「みんなの生活」を豊かにするための小さな部品を製造しています。急速に変化する時代の中で、モノづくりの難しさ・大切さを実感しながら「こんな部品をつくりたい」「こんな加工が出来ないか？」と日々課題に向き合い、最新鋭の設備と斬新なアイデアを融合して挑戦を繰り返し、常に前進を続けています。更なる活躍の場としてタイ国にも工場があり、地元出身の先輩達も活躍してきました。これからも世界を支える小さな部品の可能性をさらに追及して、私たちの確かな技術力と丁寧なモノづくりを提供していきます。



こんな人が活躍しています！

全従業員の8割が富士宮周辺の出身者です。
モノづくりが好きでコツコツと物事に取り組むのが得意な人や、自分のやる気で新しい技術や知識を身に付けることに貪欲な人。
ゴルフ・酒・釣り・園芸が好きなお人。

人事担当者に聞いてみた！

Q&A

ほかの会社と大きく違う特徴は？

最新鋭の設備を揃えているので、新しい事・やりたい事に挑戦できる環境が整っています。

新入社員に求めるものは？

挑戦心・向上心・責任感があり粘り強い人。話していて楽しい人。

先輩社員として一言！

苦労や経験の積み重ねの先に大きな喜びと感動を得ることが出来る仕事です。一緒に成長していきましょう。

会社を一言で表すと？

安全第一を規範としてモノづくりに真摯に取り組む会社です。

●会社概要

〔所在地〕 静岡県富士宮市
上井出 3831
〔代表者〕 西村 陽介
〔資本金〕 4,500 万円
〔創業〕 1974 年 6 月 21 日
〔売上高〕 2 億 9,000 万円
〔従業員数〕 30 名
〔事業内容〕
・オートモーティブ
・産業機器
・民生通信機器
・光学機器
・コンピュータ
・弱電機器
・板バネ・コネクタ
・端子
等のプレス部品の製造及び金型設計・製作

●お問い合わせ先

〒418-0103
静岡県富士宮市上井出 3831

☎0544-54-2121



36 株式会社佐藤工機

他喜力創造 ～飽く無き顧客満足の追求を目指して～

創業以来、パイプ、切削加工を中心に技術最優先の部品メーカーとして取り組んできました。中でもエアコン等に使用される冷凍サイクル部品の製造に注力し、省エネ化、コンパクト化など変化の激しいエアコン業界との取引により、様々な加工ノウハウや高レベルの技術蓄積を獲得しました。

特に、バルジ加工には当社の技術力を結集し、水道水を使用したバルジ加工の量産に成功しており、現在では中・大空調機器、エコ給湯等の冷凍サイクル部品や、住宅設備機器向け配管部品等その応用技術の幅も広がっております。中国、タイに子会社を設立し海外のお客様に品質面、技術面共に日本製と同等レベルの部品を提供し、満足頂けるよう努めています。



こんな人が活躍しています！

18歳から70歳まで幅広い世代が活躍しています。
OJT教育に力を入れており、ベテランの技能と経験、若手のフレキシブルな発想の融合を大切にしています。

人事担当者に聞いてみた！

Q&A

新入社員に求めるものは？

「気兼ね挨拶・素直な心」
会社で学び成長していくための必須アイテム！！

会社の魅力は？

「気軽に相談できる」
メンタルヘルス対策として、安心して相談できる環境づくりを推進しています！

先輩社員として一言！

「No.1を目指す」
どのような分野でもNo.1を目指すことによって、自分の成長に繋がります！

会社を一言で表すと？

「カラフル」
外国人従業員も多数！
8か国、60人以上の外国人が活躍しています！

●会社概要

〔所在地〕 静岡県富士宮市
南陵 10 番地
〔代表者〕 佐藤 憲和
〔資本金〕 2,000 万円
〔創業〕 1968 年 10 月
〔売上高〕 2,338 百万円
〔従業員数〕 250 名
〔事業内容〕
空調機器・給湯器・冷蔵庫・自動販売機等の冷凍サイクル部品の製造（パイプ加工・ろう付け加工・切削加工）

●お問い合わせ先

〒418-0019
静岡県富士宮市南陵 10 番地

☎0544-27-3033



37 西山工業株式会社

いつでもそばに美味しい水を 西山ウォータークーラー

学校や会社で使用されているウォータークーラーや、レストランやコンビニで活躍しているジュースディスペンサー・スチーマーなど、高い全国シェアを誇るロングセラー製品で知られ創業 61 周年の開発型メーカー。

企画、デザイン、開発、設計から製造、販売、メンテナンスまで自社で行う自己完結一貫生産体制が強みで、時代のニーズに合わせて様々な機器開発を手掛けてきた飲料、食品分野に冷・温・熱応用機器でおいしさを追求する自立創造型企業です。

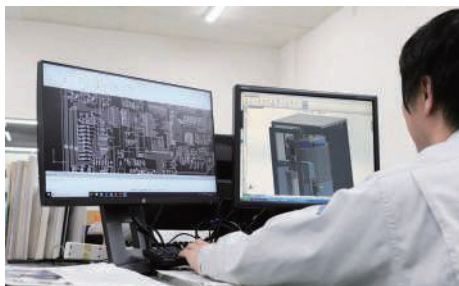

こんな人が活躍しています！

大学卒・専門学校卒・高校卒の定期採用者から、随時実施の転職採用の方が多く活躍しています。転職採用の方では、前職が調理師や医療事務職の方がモノづくり溶接作業等の技能職に従事して活躍しています。

●会社概要

〔所在地〕 静岡県富士市天間 177 番地の 2
 〔代表者〕 小林 公一
 〔資本金〕 9,750 万円
 〔創業〕 1960 年 5 月
 〔売上高〕 20 億円
 〔従業員数〕 170 名
 〔事業内容〕 ・冷熱機器、加熱機器等電気製品の設計開発、製造販売
 ・電気製品等のプレス、溶接部品製造及びプリント基板製造

●お問い合わせ先

〒419-0205 静岡県富士市天間 177 番地の 2

☎0545-71-1341



人事担当者に聞いてみた！

Q&A

ほかの会社と大きく違う特徴は？

開発から量産までの一貫生産体制
板金加工及び電子基板から製品組立まで自己完結一貫生産が会社の特徴。

入社したらどんな成長ができる？

能力により色々な業務に挑戦可能
社内抜擢が関連にあり技能職種から設計開発・営業職の可能性がある。

どんなスキルを求める？

挑戦する力から失敗を重ね、得られる喜び
真剣に取り組む失敗から学ぶことで、確かな仕事が習得できる。

どんな社風？

風通しが良い会社と痛感
200 人弱の会社のため、会社の意思決定が社員への情報伝達が速い。

38 パーパス株式会社

～ひらめきを笑顔に！～

私たちパーパスは創業から『パーパス』ブランドで様々な製品を開発。高効率ガス給湯器「エコジョーズ」、電気とガスの業務用ハイブリッド給湯システムなど、次世代エネルギーシステム製品を幅広く世に送り出しています。IT ソリューション部門は、LP ガス総合管理システムメーカーとして高いシェアを誇り、DX 改革を支援する総合エネルギー管理システムとして進化を続けています。そのノウハウを活かし、ひらめきをお客様と地球の笑顔に変えていきます！



こんな人が活躍しています！

自分の持味を發揮して、幅広い視野、自らの意思、自由な発想をもって、いま何が求められ、何が必要かを理解し、失敗を恐れずに実行できる人が活躍しています。

●会社概要

〔所在地〕 静岡県富士市 西柏原新田 201
 〔代表者〕 高木 裕三
 〔資本金〕 9,800 万円
 〔創業〕 1946 年 4 月 1 日
 〔売上高〕 220 億円 (2020 年 4 月)
 〔従業員数〕 873 名 (2021 年 10 月現在)
 〔市内事業所〕 静岡県富士宮市 上井出字見返 3508 番地
 〔事業内容〕 1. 住宅設備関連機器の製造・販売
 2. 電子制御機器の製造・販売
 3. IT 情報ソフトウェア・クラウドサービス事業
 4. 産業用ロボット・省力機械・環境機器の製造・販売
 5. ウォーターサーバーの製造・販売

●お問い合わせ先

〒417-8505 静岡県富士市西柏原新田 201

☎0545-33-0701



人事担当者に聞いてみた！

Q&A

会社の魅力は？

『業界初』を生み出す創業 75 年の技術と伝統、他社に先駆けた『製品開発力』がパーパスの魅力です。

ほかの会社と大きく違う特徴は？

企画設計・開発～製造まで一貫生産、高い内製化率、多角的事業をグローバルに展開しているメーカーです。

どんなスキルを求める？

向上心を持ち、多少の困難はあってもチャレンジ精神を持って突き進むストリートな人材を求めています。

入社したらどんな成長ができる？

仲間やお客様、企業パートナーと協調して、一人では達成できないことを成し得ることができます。

39 明産株式会社

数値制御等装置のシステムの研究開発を主体とする会社

昭和42年3月 明光製紙株式会社エンジニアリング部を分離独立、紙パルプ業界が必要とする自動制御並びに省力化装置の開発、製作、販売を目的として設立。

昭和47年度よりNCカッターコントローラー、NCスリッター、グリップクレーン等の製造・販売及び製紙機械全般の設計、販売を積極的に開始し現在に至っている。この間 昭和52年度に紙パルプ技術協会より『第5回佐々木賞』、昭和60年静岡県及び静岡県紙パルプ技術協会より『優秀発明賞』、平成5年静岡県科学技術振興財団より『科学技術功労理事長賞』、平成11年(財)日本発明振興協会より『非接触ウェブ厚さ計』に対して『第24回発明大賞千葉発明功労賞』受賞。



先輩社員のメッセージ!

とにかく、何でも自由にやらせてくれる会社だと思います。言い換えると何でも自分でやらなくてはいけないということなので、責任は大きいかもしれませんが、だからこそやりがいのある仕事だと思います!

人事担当者に聞いてみた!

Q&A

ほかの会社と大きく違う特徴は?

お客様の要望により設計から設置まで日本全国へ、近年は海外輸出が80%以上を占めています。

新入社員に求めるものは?

先輩からのアドバイスを素直に聞き入れ、実行できる人を求めます。

会社の魅力は?

従業員それぞれが個性に合った働き方をしています。

どんな社風?

風通しの良い社風です。自分の思ったことやアイデアを生かせる会社です。

●会社概要

〔所在地〕 静岡県富士市五貫島746-3
〔代表者〕 田原 義博
〔資本金〕 2,400万円
〔創業〕 1967年3月2日
〔売上高〕 17億4,000万円(2021年3月期) 20億円(2022年3月期予想)

〔従業員数〕 40名
〔事業内容〕 光学フィルム、フレキシブル基板、電池極材などに用いるスリッターや厚さ計の開発

●お問い合わせ先

〒416-0946 静岡県富士市五貫島746-3

☎0545-63-9510



40 院庄林業株式会社 富士宮工場

「木」を活用し「人に優しい(温かい)住空間」を創出

院庄林業富士宮工場は、木材のプレカット加工を行う工場です。ハウスメーカーの設計の方が作った設計図をもとに、パソコンで建物の構造設計データを作るCAD職と、構造用木材を機械で加工するマシーンオペレーター職の人が働いています。図面上で建物を形作り、それを木材加工で立体化していくことが面白いお仕事です。建物の設計に興味のある方、モノづくりが好きな方を募集しています。YouTube【院庄林業採用チャンネル】にて仕事内容の動画を配信中!



私たちのここがすごい!

- ここがスゴイ!ベスト3
1. "Boundaryless (境界のない組織)" 部署や年代の壁を越えて意見をかわす場面が多い風土
 2. 集成材の生産量世界 No.2の販売実績
 3. 国産檜の商品「匠 乾太郎」業界支持率 No.1 (日刊木材新聞調べ)

人事担当者に聞いてみた!

Q&A

会社の魅力は?

新しいモノを生み出す“チャレンジ”の多い会社です。

ほかの会社と大きく違う特徴は?

大手ハウスメーカーとの仕事が多く、皆さんも一度は院庄林業の木材で建てた家を見たことがあるはず!

入社したらどんな成長ができる?

林業や建築知識が身に付き、フォークリフトの資格など仕事をすすめる上で必要な資格は会社負担で取得できます。

新入社員に求めるものは?

他者と協力して仕事を行う場面が多いので、コミュニケーション能力のある方を求めています。

●会社概要

〔所在地〕 岡山県津山市二宮22-1
〔代表者〕 武本 哲郎
〔資本金〕 3,000万円
〔創業〕 1955年4月15日
〔売上高〕 200億円
〔従業員数〕 350名
〔市内事業所〕 静岡県富士宮市大中里1961-1
〔事業内容〕 木材プレカット

●お問い合わせ先

〒418-0044 静岡県富士宮市大中里1961-1

☎0544-29-2121



41 株式会社ケイテック

木材プレカットのスペシャリスト

株式会社ケイテックは、株式会社共和のグループ企業として、在来軸組木造住宅の構造材及び構造補助部材のプレカット加工を行っている会社で、CAD/CAMシステムを駆使し、コンピュータ制御の最新のプレカットマシンによる、高強度、高精度な品質の木材加工を行っています。高速、高能率により、均一化とコストダウンそして工期短縮も実現し、高い信頼性を誇っています。



私たちのここがすごい！

プレカット加工システムは、木造住宅の設計から木材の加工まですべての工程でコンピューターを取り入れた新しい技術です。株式会社ケイテックでは、年間約1000棟の木造住宅の骨組みを加工しています。

●会社概要

〔所在地〕 静岡県富士宮市
山宮 2695-1
〔代表者〕 伊藤 稔
〔資本金〕 2,000万円
〔創業〕 1996年4月26日
〔売上高〕 3億円
〔従業員数〕 29名
〔事業内容〕 木造住宅の骨組みのプレカット加工

人事担当者に聞いてみた！

Q&A

新入社員に求めるものは？

笑顔で元気な挨拶ができ、向上心を持って真面目に仕事に取り組める方。

ほかの会社と大きく違う特徴は？

1棟ずつ違う住宅の加工を行うので、ライン作業とは異なります。

会社の魅力は？

多くの方が一生に一度の買い物である住宅の骨組みを加工する会社というところです。

先輩社員として一言！

住宅や木材に興味のある方、ぜひ一緒に働きましょう！

●お問い合わせ先

〒418-0032
静岡県富士宮市浅間町 12-15 ((株) 共和)

☎0544-26-5151



42 株式会社アイエイアイ

業界シェアNo.1！世界の「ものづくり」を支えています。

私たちは小型産業用ロボットの専門メーカーです。「あったら、いいな」にお応えするため、常に革新的な製品を作っています。工場自動化が進む自動車業界を中心に、電子部品・精密機器、食品・医薬品など様々な製造現場に高い採用実績を持っています。今後もお客様の期待を超える製品とサービスをお届けし、世界一の小型産業用ロボットメーカーを目指します。

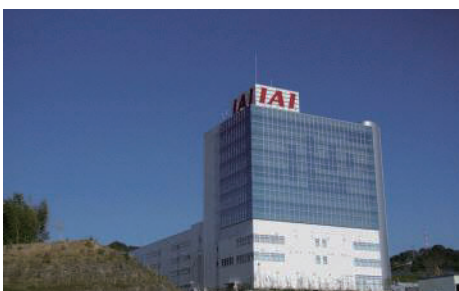

先輩社員のメッセージ

・やりたいことを提案したら、やらせてもらえる ・何もないところから図面の中のものを、実際の「もの」として作り上げる感動がある ・いろいろな仕事ができ、達成感がある ・改善の提案制度があるから、自分のアイデアをすぐに実行できる

●会社概要

〔所在地〕 静岡県静岡市清水区
尾羽 577-1
〔代表者〕 石田 徹
〔資本金〕 3,000万円
〔創業〕 1976年4月3日
〔売上高〕 271億円
〔従業員数〕 1,191名
〔市内事業所〕 静岡県富士宮市内房
1700
〔事業内容〕 工場自動化用の小型産業用ロボットの開発、製造、販売

人事担当者に聞いてみた！

Q&A

新入社員に求めるものは？

・素直であること ・プラス思考・前向きであること
・いつも勉強を怠らないこと

ほかの会社と大きく違う特徴は？

製品の開発から販売まで行うため、お客様のニーズを的確に把握し、高品質で使いやすい製品を提供することが可能です。

入社したらどんな成長ができる？

現場でも先輩方が丁寧に仕事を教えてくれるほか、技能五輪への参加もあり、技術面の成長が期待できます。

どんな社風？

仕事に対して協力しあい、個々の成長を促すアットホームな雰囲気です。

●お問い合わせ先

〒424-0103
静岡県静岡市清水区尾羽 577-1

☎054-364-5301



43 旭日工業株式会社

「もっともっと、心に残る、心が動くパッケージを」

戦後創業以来、移り変わる時の流れの中で印刷技術を通して暮らしに美しさ・豊かさを想像してまいりました。当社は、高級パッケージ、クリアケース、プリスター台紙を中心に、印刷・色業界で70余年の実績があります。その実績と知見をベースに、生活者への思いを馳せつつ、お客様の想いをつなぎ具現化させることを使命として、「もっともっと創造的に」「もっともっと心に残るパッケージを」「もっともっと心が動くパッケージを」「もっともっと堅実に」「もっともっと笑顔に」といった「もっともっと」の精神で、技術と信頼を磨き続けてまいります。



私たちのここがすごい！

開発・企画・提案から印刷・加工・アッセンブリーに至るまで自社一貫生産体制をとることでき、差別化商品制作やトータルコストダウンができることや、グループ企業の東京製紙と連携し素材からパッケージに至るまでの総合提案ができることが強みです。

人事担当者に聞いてみた！

Q&A

新入社員に求めるものは？

①元気良くあいさつができる事②報告・連絡・相談ができる事③自発的に整理・整頓・清掃ができる事

ほかの会社と大きく違う特徴は？

一貫した生産体制とグループ企業との連携でパッケージの総合提案ができること

会社の魅力は？

最新の設備を操作しながら、普段目にする身近な製品を、自分たちの手で作り上げることができます。

どんな社風？

協力し合う風土が根付いており知識に不安がある方も問題ありません。幅広い年齢の方が強みを活かして活躍中

●会社概要

〔所在地〕 静岡県富士宮市 富士見ヶ丘 545
 〔代表者〕 佐野 賢治
 〔資本金〕 1,000 万円
 〔創業〕 1948 年 1 月
 〔売上高〕 19 億 5,000 万円 (2020 年 4 月現在)
 〔従業員数〕 80 名
 〔事業内容〕 総合パッケージ製造及び販売、高級化粧品箱等

●お問い合わせ先

〒418-0014 静岡県富士宮市富士見ヶ丘 545

☎0544-27-4175



44 株式会社旭紙工所

心を込めたものづくりを通じ社会に貢献します

私たちは紙加工事業を主力として来年創立 60 周年を迎えます。食品関係や半導体関係などで使用される、高い品質管理の求められる紙を数多く取り扱っており、品質にはお客様から高い評価をいただいています。5 年前からは環境に配慮した紙加工の経験を活かし、化粧品製造事業を開始しました。まだ事業開始より間もないですが、ラインを増設し年々事業を拡大しています。また、地元富士宮市の観光発展のため当地コスメブランドを立ち上げ、企画・商品開発から製造販売を行っています。日々変化する環境の中、新しい事業に挑戦しています。



職場の魅力をズバリ！

『従業員から選ばれる会社』をモットーに、社員の声を聴き仕事や職場環境の改善につなげています。女性が多い職場ということもあり、有休がとりやすく、家庭との両立の為の短時間勤務など、性別年齢に関わらず様々な人が働きやすい環境づくりに努めています。

人事担当者に聞いてみた！

Q&A

どんな社風？

アットホームな会社です。社員の誕生日にはケーキを贈るなど、コミュニケーションを大切にしています。

新入社員に求めるものは？

素直に人の話に耳を傾けられる人、前向きに挑戦しようとする意欲のある人、協調性のある人を求めます。

ほかの会社と大きく違う特徴は？

安全でクリーンな職場です。働く人が安心して気持ちよく働ける環境づくりに力を入れています。

会社を一言で表すと？

『進化』。問題があったら解決する、チャンスがあったら挑戦する、を日々繰り返し変化に対応しています。

●会社概要

〔所在地〕 静岡県富士宮市外神 2191-1
 〔代表者〕 渡邊 俊介
 〔資本金〕 3,000 万円
 〔創業〕 1962 年 2 月
 〔売上高〕 545 百万円 (2021 年 4 月期)
 〔従業員数〕 111 名
 〔事業内容〕 紙の断裁加工
 ・スリット加工
 ・化粧品製造 (充填、包装表示)

●お問い合わせ先

〒418-0006 静岡県富士宮市外神 2191-1

☎0544-58-2822



45 株式会社アマダ 富士宮営業所

金属加工機械のグローバルメーカー

主に板金機械事業、切削事業、研削盤事業、プレス事業、精密溶接事業の5事業を中心とする加工機械を取り扱っている他、それらを制御するコンピュータ・ソフトウェアや周辺装置、金型、メンテナンスにいたるすべてのソリューションサービスを提供しております。

アマダは金属加工機械のグローバルメーカーとして、お客さまの視点で、最も必要なものは何かを考えながら、モノづくりの発展に貢献します。

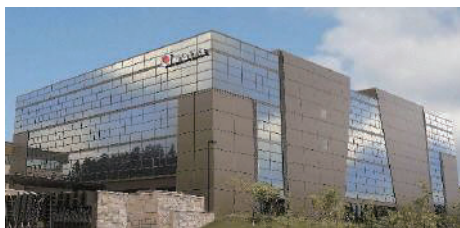

私たちのここがすごい！

- 【1.トータル力】 お客さまのモノづくりをトータルに支援できる、世界でも数少ない、金属加工機械のグローバルメーカーです。
- 【2.高い技術力】 モノづくりにかかわる多様な課題を解決！アマダグループの最先端技術が、お客さまの工場に革新をもたらします。
- 【3.グローバルネットワーク】 グローバルで直販・直サービス体制を構築し、お客さまの日々の課題解決に努めています。

●会社概要

〔所在地〕	神奈川県伊勢原市 石田 200 番地
〔代表者〕	磯部 任
〔資本金〕	連結 547 億 6,800 万円
〔創業〕	1946 年 9 月
〔売上高〕	連結 2,504 億円 (2020 年度実績)
〔従業員数〕	連結 8,777 名 (2020 年度実績)
〔市内事業所〕	静岡県富士宮市 北山 7020 番地
〔事業内容〕	金属加工機械・器具の 製造、販売、賃貸、修 理、保守、点検、検査 など

●お問い合わせ先

〒418-0112
静岡県富士宮市北山 7020 番地

☎0544-54-2111



人事担当者に
聞いてみた！

Q&A

ほかの会社と大きく違う特徴は？

グループ全体の戦略から開発・製造・販売・サービスといった一貫したモノづくりを通じて、お客様へよりきめ細かく、スピーディーな対応を行っています。

会社の魅力は？

「学生が選ぶインターンシップアワード 2020」で優秀賞を受賞しました。未来を担うモノづくり人材の育成に注力しています。

入社したらどんな成長ができる？

アマダグループでは社員に対してさまざまな教育を行っています。若手社員のキャリアアップのための研修や作業者への技能試験、環境や安全に関する体験型の教育など、意欲向上や知識の習得に役立っています。

会社を一言で表すと？

「お客さまとともに発展する」ことを経営理念に掲げ、お客さまの生の声を大切にしている会社です。

46 株式会社エコネコル

資源を発掘！エコネコル ～リサイクルから未来を変える～

当社は、学校で利用されている自動販売機、勉強机や椅子、PC、ご家庭にある家電製品等様々なものをリサイクルし、新たな資源として生まれ変わらせる、環境に寄り添った事業を展開しております。今注目されている SDGs への取り組みも積極的に行っております。また「明るく」「楽しく」「元気よく」という会社のビジョンを大切にしており、社員一人一人がイキイキと働けるような職場作りを会社全体で行っております。



先輩社員のメッセージ！

見学に行ったとき自分が利用していたものがどのようにリサイクルされるのかとても興味がわきました。入社してから様々な部署で研修しましたがどの部署でも丁寧に仕事を教えて頂き、仕事を早く覚えることができました。今ではやりがいを感じて働いています！

●会社概要

〔所在地〕	静岡県富士宮市 山宮 3507-19
〔代表者〕	佐野 文勝
〔資本金〕	4 億 3,500 万円
〔創業〕	1950 年 3 月
〔売上高〕	83 億 8,000 万円 (2020.7 月～2021.6 月末)
〔従業員数〕	223 名
〔事業内容〕	産業廃棄物リサイクル

●お問い合わせ先

〒418-0111
静岡県富士宮市山宮 3507-19

☎0544-58-5902



人事担当者に
聞いてみた！

Q&A

ほかの会社と大きく違う特徴は？

企業理念や社風が社員一人一人に身につけている点です。朝礼では毎朝企業理念を皆で読み上げます。

会社の魅力は？

基本を大切にしている点です。挨拶、清掃、整備等、基本的なことを一人一人が徹底しております。

どんな社風？

役職に関係なく相手のことを必ず「さん」付けて呼び、お互いに尊重しあう風土があります。

先輩社員として一言！

「地元こんな企業があるんだ」ということをもっと知ってもらいたいです。いつでも見学にきてください！

47 エヌビーシー株式会社

【創業 52 年！】全国各地へ製品を届けています

皆様の学校にもある門やフェンスなどの「エクステリア製品」を、お見積もりから設計・製造・施工まで自社ですべて行っています。ボタンを押すだけで自動で開閉する便利な製品も造り、様々なお客様のニーズに応じてきました！皆様がご存じの有名な場所にも多数納めており、お客様は全国にまで及んでいます。これからも成長し続けられるよう、一人ひとりの意見を尊重し、仕組みづくりを行っています！



先輩社員のメッセージ！

いきなりですがインテリアとエクステリアの違いはわかりますか？インテリアとか建物内、入った人にしか見れません。エクステリアは誰もがそこを通れば見れるもの。自分の作ったものが一部に見られるのと誰もが見られるもの。あなたはどちらを選ぶ？

人事担当者に聞いてみた！

Q&A

ほかの会社と大きく違う特徴は？

お客様の喜ぶことを考える姿勢と、個性を尊重し、得意を伸ばしていく働き方です。

会社の魅力は？

自分で「ここはこうした方がいいのではないか」と考え工夫して働けることです。

どんなスキルを求める？

ほとんどの社員が未経験のため、スキルは必要ありません。自ら学びたい！という思いがあれば大丈夫です。

入社したらどんな成長ができる？

会議などで年代関係なく意見をだしあうので、自分の意見もつことできるようになります！

●会社概要

〔所在地〕 静岡県富士宮市 淀師 1569-1
 〔代表者〕 西川 大介
 〔資本金〕 1,000 万円
 〔創業〕 1970 年 6 月 5 日
 〔売上高〕 4 億 3,000 万円
 〔従業員数〕 34 名
 〔事業内容〕 エクステリア製品の設計・製造・施工

●お問い合わせ先

〒418-0051 静岡県富士宮市淀師 1569-1

☎0544-22-2809



48 大宮精機株式会社

富士山の麓から世界へ！！

当社は、1939 年創業の設備機械メーカーで 80 年以上の歴史があります。主要製品は、銅線にビニルやポリエチレン等を被覆し電線を作る電線製造用機械であり、技術レベルも業界の先端を走っています。また近年は、その技術を活用して医療用チューブ製造装置を開発、製造、販売を行っています。当社の製品は、基本的なモデルはありますが、そのほとんどがお客様の要望に応えたオーダーメイド製品です。開発～提案～受注～設計～製造～出荷～据付～調整～アフターサービス・・・ものづくりにかける全ての工程を間近に見ることができます。一つ一つ製品になっていく工程全てを見られる光景は、当社の醍醐味です。



私たちのここがすごい！

現代の製造メーカーでは、設計をして、部品製作は外注で行う企業が多い中、当社では、部品加工も行っているため、製造設備が充実しています。また汎用旋盤といわれる機械では、職人技といえる工程もあり、新旧の技術が調和した最先端の機器を製造しています。

人事担当者に聞いてみた！

Q&A

ほかの会社と大きく違う特徴は？

当社の製品は全て受注生産です。いわゆる流れ作業がありません。皆が協力して大きな製品を作ります。

新入社員に求めるものは？

受注生産で同じ製品は少ないので、意思疎通力というコミュニケーション力ですね。

会社の魅力は？

通常の生活では見る事のできない、大きな産業機械製造に携われます。

会社と一言で表すと？

安定している会社です。

●会社概要

〔所在地〕 静岡県富士宮市 万野原新田 3718-1
 〔代表者〕 金子 建太郎
 〔資本金〕 2,800 万円
 〔創業〕 1939 年 12 月 18 日
 〔売上高〕 18 億 6,000 万円
 〔従業員数〕 80 名
 〔事業内容〕 電線製造用装置・医療用チューブ製造装置の製造販売

OHMIYA-SEIKI CO.,LTD.
大宮精機株式会社

●お問い合わせ先

〒418-0001 静岡県富士宮市万野原新田 3718-1

☎0544-26-5123



49 株式会社関東精工

社員同士がアットホームな‘ものづくり’企業

わが社は、精密板金を主とする総合金属加工メーカーです。油圧装置・車両検査装置をはじめ、工作機械や産業機械のモジュール生産に対応し、設計から素材加工、塗装、組立まで、社内一貫体制で製造しています。一貫した品質管理のもとで、「高品質・短納期・低コスト」を実現します。

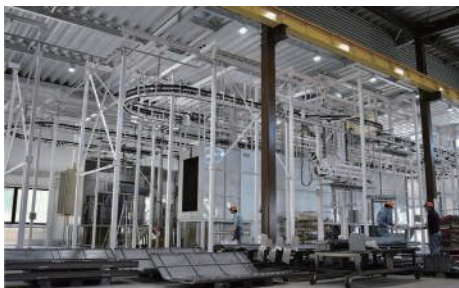

こんな人が活躍しています！

わが社は新卒社員や他業種からの中途社員、様々な年齢の方が働いています。やった事がない仕事未経験者が多いですが、一から仕事を覚えて活躍しています。



●会社概要

〔所在地〕 静岡県富士宮市
西山 2103
〔代表者〕 増田 温美
〔資本金〕 1,000 万円
〔創業〕 1960 年
〔売上高〕 非公開
〔従業員数〕 112 名
(2021 年 11 月現在)
〔事業内容〕
・ 3 次元 CAD 設計
・ 鉄、ステンレスの精密板金加工
・ 板金、製缶溶接組立
・ 吹付、焼付塗装
・ 装置組立及び電装組立

●お問い合わせ先

〒419-0313
静岡県富士宮市西山 2103

☎0544-65-1540



人事担当者に聞いてみた！

Q&A

新入社員に求めるものは？

明るく元気で、やる気と向上心

会社を一言で表すと？

アットホームな、風通しの良い会社

どんなスキルを求める？

人の話をしっかり聞ける。失敗をしても次に活かせる人

先輩社員として一言！

ものづくりが好きなら、一緒に良い製品を作しましょう。

50 後藤砕石販売株式会社

創業 63 年の安定企業で楽しく活躍してみませんか？

弊社は、県の許可を得て山を掘削し、安全で快適な街づくりに必要不可欠な『砕石、砂、グラント用土、生コンなど』を製造販売している会社です。また、其々の製品は高評価を頂き、高速道路、公共施設、マンション、球技場等社会生活で重要かつ必要な処で使用して頂いており、業況は安定しております。多種の法令下での仕事柄、資格を必要とする業務は少なくありませんが、弊社は、人材育成にも力を入れており、積極的に資格取得の支援もさせて頂いております。また、職場の雰囲気も、社長以下風通しが良く、家族的な雰囲気の中で仕事ができる会社です。



私たちのここがすごい！

当社の場合、特大の重機で山を削り、採れた石を砕いて JIS 規格に沿った大きさの石に分別し販売しています。この石は、道路や建物の基礎、或いは駐車場に敷いたり、コンクリートを作る材料にも使われます。この街の道路などにも利用して頂いていますよ。



●会社概要

〔所在地〕 静岡県富士宮市
上稲子 101
〔代表者〕 後藤 裕史
〔資本金〕 1,000 万円
〔創業〕 1958 年 3 月
〔売上高〕 非公開
〔従業員数〕 42 名
〔事業内容〕
・ 建設工用砕石製造販売
・ 生コン製造販売
・ グラント材製造販売

●お問い合わせ先

〒419-0311
静岡県富士宮市上稲子 101

☎0544-66-0501

人事担当者に聞いてみた！

Q&A

ほかの会社と大きく違う特徴は？

スケールの大きさ。山続きの 3 工場は、移動に車を使わなければならない程の広さです。重機の大きさとも数も。

会社の魅力は？

経営者が前向きである事。資格取得支援、経営努力を惜しまない事。従業員同士が、仲がいい事。

どんなスキルを求める？

どんなポジションでも、会社の資質、売上げに貢献しようとする姿勢。現状を少しでも改善しようとする姿勢。

どんな社風？

地元、近隣住民を大事にする。寛容、協力、協調を重んじる。

51 株式会社小林製作所

Go global from Fuji 「富士から世界へ」

小林製作所は 1947 年、霊峰富士山の麓に創業し、産業機械の設計・製造・販売を手掛け、お客様に満足される品質の高い製品をオーダーメイドで提供してきました。創業当初のモノづくりに対する「匠」の精神を継承し、「Go Global from Fuji」を合言葉に、日本でのモノづくりにこだわり、誇りをもって「モノづくり」に取り組んでいます。



私たちのここがすごい！

小林製作所は、自社で開発した技術に基づき、お客様の要望する機械を設計し、製作します。70 年の技術の蓄積は、国内だけでなく世界各国で信頼を得ています。自分の関わった機械が、目の前で形になり、稼働するシーンに立ち会うことができます。

人事担当者に聞いてみた！

Q&A

新入社員に求めるものは？

どんなことにも前向きに、積極的にチャレンジしていくことです。

会社を一言で表すと？

“ONE TEAM” 部署間の壁はなく、全社一丸となってモノづくりに励んでいます。

会社の魅力は？

「働きやすい職場環境」オフィスや工場の設備改善やダイバーシティ経営を推進し、従業員が働きやすい環境づくりを推進中。

どんな社風？

一言で言うと「自由」です。有給休暇取得率が高いこともさることながら、仕事の進め方も自分の裁量次第なところもあります。

●会社概要

〔所在地〕 静岡県富士市水戸島 2-1-1
 〔代表者〕 戸田 訓人
 〔資本金〕 1 億円
 〔創業〕 1974 年
 〔売上高〕 60 億円（2020 年実績）
 〔従業員数〕 276 名
 〔事業内容〕 製紙機械・産業機械の設計・製造・販売

●お問い合わせ先

〒416-0921
 静岡県富士市水戸島 2-1-1

☎0545-61-2400



52 株式会社東海ヒット

富士山麓から世界の医療・研究をサポートしています！

当社は顕微鏡周辺機器を開発から製造販売まで社内で一貫して行うメーカーです。高度な顕微鏡は不妊治療や iPS 細胞などの研究で使用されています。その周辺機器として体内に近い状態に温度管理を行う装置や、温度・湿度・CO₂ をコントロールする装置が、当社の主力機器です。不妊治療で顕微授精を行う際や、最先端の生命科学の研究において、国内市場のみならず、世界中で役立っています。エンドユーザーは大学や研究機関、医療施設となりますが、顕微鏡メーカーのニコン様やオリンパス様が主要取引先であり、各社の公式カタログにも当社商品が記載されています。これからの医療の発展に伴い、将来的な企業となります。



私たちのここがすごい！

“付加価値の高いものづくりを通じて社会に貢献したい”という思いで、営業・開発・製造という 3 つの仕事が、同じ社屋の中でもものづくりに携わっている少数精鋭企業です。製品はノーベル賞を受賞するような先生方が使用しており、人々の生命に携わる仕事です。

人事担当者に聞いてみた！

Q&A

新入社員に求めるものは？

素直さ、謙虚さ、向上心、探求心
 「真に社会や人の役に立てる一流のプロをめざせる人」を求めています。

どんな社風？

営業・開発・製造という 3 つの仕事が、同じ社屋の中でもものづくりに携わっており、風通しの良い社風です。

ほかの会社と大きく違う特徴は？

50 名程度の会社ですので、若いうちから様々な仕事も任せられます。残業も月 1.2 時間と少ないです。

会社の魅力は？

生命科学や再生医療といった、社会貢献度が高くかつ成長性のある業界に携わり、仕事ができることです。

●会社概要

〔所在地〕 静岡県富士宮市 源道寺町 306-1
 〔代表者〕 土屋 貴則
 〔資本金〕 1,000 万円
 〔創業〕 1994 年 10 月 25 日
 〔売上高〕 12 億円
 〔従業員数〕 48 名
 〔事業内容〕 医療や最先端の研究分野に不可欠なガラスヒーターや顕微鏡用培養装置の開発、製造、販売

●お問い合わせ先

〒418-0074
 静岡県富士宮市源道寺町 306-1

☎0544-24-6699



53 株式会社トウネツ

国内屈指、熱とアルミのプロフェッショナル企業です！

当社は1981年の創業以来、熱技術の追究と工業炉の製作に挑み、画期的な鑄造（ちゅうぞう）用アルミ保持炉の開発により、“アルミ炉のトウネツ”として世界に名を知られるようになりました。製品は100%自社オリジナル。従業員の7割が技術者。研究開発重視の社風です。

主製品「アンダーヒーター型アルミ保持炉」のシェアは世界一！現在、世界23か国で稼働しています。国内主要自動車メーカー全社をはじめ、内外ユーザー企業の熱いエールに応え、トウネツは熱処理の“オンリーワン”技術で世界をリードします！



私たちのここがすごい！

従業員100人にも満たない小さな会社なのに、世界のトップ企業のみが採用する産業用機械装置を、ゼロから開発・設計し作ってしまうところ。こんな熱い開発エネルギーをもった中小企業なんてめったにないと思います！



人事担当者に聞いてみた！

Q&A

会社の魅力は？

ライン製造にない奥深さ。毎日の工夫が楽しい、自由なものづくり環境。仕事へのハマり度の高いところ。

新入社員に求めるものは？

職業に王道なし！皆、ゼロからスタートです。あせらずコツコツと地道に取り組めばOK！

どんな社風？

イキイキした明るい社風で社員はみんな顔見知り。ゆる〜い体育系のノリかな？

入社したらどんな成長ができる？

一途に勤め上げれば、誇張ではなく、この分野世界一のエンジニアや設計者にもなれます！

●会社概要

〔所在地〕 静岡県富士宮市 外神東町16
 〔代表者〕 望月 城也太
 〔資本金〕 2,000万円
 〔創業〕 1984年2月4日
 〔売上高〕 20.4億円
 〔従業員数〕 95名
 〔市内事業所〕 (北山工場) 静岡県富士宮市 北山7427-805
 〔事業内容〕 工業炉、工業用熱処理設備の開発、設計、製造、販売、施工、技術コンサルティング

●お問い合わせ先

〒418-0007 静岡県富士宮市外神東町16

☎0544-59-0611



54 東名電機株式会社

大型電気設備の配電盤・制御盤を手がける会社です！

当社では設立以来、主に国内重電気メーカーの配電盤・制御盤を製作。53期目に入っています。

大手重電気メーカー各社と協力関係を築き、お付き合いから得た品質管理ノウハウをもとに、独自の生産管理体制を持って活動しています。

配電盤・制御盤の製造は「横の繋がり」が最も大切な仕事。コミュニケーションと技術の向上に、最も力を入れています。



私たちのここがすごい！

配電盤や制御盤関連製品をメインに、設計製造から現場での設置までをワンストップ対応。下記の全工程を一貫して自社で行う為、短納期に対応することも可能です。



人事担当者に聞いてみた！

Q&A

新入社員に求めるものは？

ものづくりが好きで、学び続ける意欲と向上心のある方。

入社したらどんな成長ができる？

電気の基本知識や技術の習得、CADの使い方等を学び、電気工事士資格取得を目指します。

どんな社風？

事業活動を通じて、地域社会に貢献しています。役員との距離が近く、意見の言いやすい職場です。

先輩社員として一言！

電気関連の技術向上には上限がありません。やればやるだけ面白味が増えていく仕事です。

●会社概要

〔所在地〕 静岡県富士市今泉 339-1
 〔代表者〕 上柳 浩志
 〔資本金〕 2,000万円
 〔創業〕 1969年7月1日
 〔売上高〕 13億5,000万円 (2021年6月現在)
 〔従業員数〕 97名 (パート・契約社員含)
 〔事業内容〕 配電盤・制御盤の設計・製造、太陽光パネル設置

●お問い合わせ先

〒417-0001 静岡県富士市今泉339-1

☎0545-52-6798



55 パナック株式会社

【今はない、未来をつくる】会社です。

■お客様からの「こんなフィルムがほしかった！」に応える会社■

創業88年、当社は日常生活に身近な素材[プラスチックフィルム]の専門商社でありながら、国内と海外に生産拠点を持つ加工メーカーでもある少しユニークなビジネススタイルをもつ会社です。商社としての提案力とメーカーとしての技術力を活かして[素材選定、加工設計、機能設計、デリバリー]等、お客様からのご要望に一貫対応しています。新しいものを生み出す為の粘り強さとチャレンジ精神をお持ちの方、お待ちしております。



私たちのここがすごい！

私たちの扱う製品：プラスチックフィルムは皆さんのお持ちのスマートフォン、家電製品、車の内装、街のショーウィンドウ等、様々なところに使用されています。多彩な用途を持つフィルムに更なる付加価値をつける弊社の技術が今日も日常生活を支えています。

人事担当者に聞いてみた！

Q&A

どんなスキルを求める？

わからないことをそのままにせず先輩に質問したり自分で調べる探求心や積極性をお持ちの方を求めています！

どんな社風？

やる気次第で若い社員も大きな仕事にチャレンジできる会社です。もちろん先輩社員もサポートしますよ！

ほかの会社と大きく違う特徴は？

専門商社としての提案力と加工メーカーとしての技術力、1社で2つを兼ね備えていることが大きな特徴です。

新入社員に求めるものは？

新入社員ならではの自由な発想と行動力！あなたの気づいたことや、アイデアも遠慮せず聞かせてくださいね。

●会社概要

〔所在地〕 東京都港区芝浦
3丁目1番1号
田町ステーションタワー N33 階

〔代表者〕 宮下 正博

〔資本金〕 3億1,000万円

〔創業〕 1979年1月12日

〔売上高〕 685億円
(2020年度3月期実績)

〔従業員数〕 467名

〔市内事業所〕 静岡県富士宮市
北山 5961-1

〔事業内容〕 各種高性能プラスチックフィルムを工業材料、電子材料分野に加工及び販売

●お問い合わせ先

〒418-0112
静岡県富士宮市北山 5961-1

☎0544-58-8795



56 富士宮通運株式会社

社名とは異なり「製造 × 物流を科学する」未来志向企業

当社は化粧品・健康食品・医薬部外品の製造加工を通じて「製造 × Logistics 企業」として、品質と価格の総合サービスに於いて、日本でNo.1（ナンバーワン）企業を目指します。環境の変化に柔軟に対応し、且つ、論理的・科学的手法により顧客の課題を適切に解決できる専門性の高いソリューション・カンパニーを実現し、鈴与グループの企業理念である共生（ともいき）の精神に則り、物流と製造で地域社会に貢献して参ります。



私たちのここがすごい！

パッション（情熱）・ミッション（使命）・アクション（行動）の3つのキーワードの元、製造・保管・配送までの作業を一貫して行うことができるワンストップソリューションでお客様のビジネスをサポートしています。

人事担当者に聞いてみた！

Q&A

会社の魅力は？

アットホームな雰囲気風通しの良い職場です。

ほかの会社と大きく違う特徴は？

製造・倉庫・輸送の3本柱で構成されているため、様々な職種があります。

新入社員に求めるものは？

明るく挨拶が出来て、コミュニケーションをとれる人が良いです。

会社の魅力は？

社名からは想像できない職場です。ぜひ一度会社見学に来てみてください。

●会社概要

〔所在地〕 静岡県富士宮市南陵
3番1

〔代表者〕 鈴木 伸一

〔資本金〕 3,000万円

〔創業〕 1951年2月19日

〔売上高〕 非公開

〔従業員数〕 280名

〔事業内容〕 ・製造加工業
・倉庫業
・自動車運送取扱業

●お問い合わせ先

〒418-0019
静岡県富士宮市南陵 3番1

☎0544-26-2111



57 株式会社ミズ・バラエティー

当社の経営理念は「一人一人が幸せになること」です。

現代の社会は、個性があるのに個性が削られる…そんな社会です。私たちの会社は一人ひとりの個性を尊重します。個性が削られた四角いピースには、将来的に「代わりのピース」がいるということです。「幸せ」を感じるよりも「不安」が付きまとう人生になると思います。

ですが、当社は「あなたというピース」の個性を大事にします。「ピース」が「ピース」の個性を生かし合い、かばい合うことが、本当の組織づくりと考えるからです。ミズ・バラエティーは、今後も既存の様々な当社のリソースを使って、新たな事業を立ち上げ、さらなる発展を目指します。既存の事業も当社「独自の強み」により、上場企業を中心にどんどん伸びています。



先輩社員のメッセージ！

“100,000時間”これ、なんの時間かわかりますか？定年まで勤めあげる人が会社で過ごすおおよその総時間数です。時間は財産そのものです。これほどの時間を無為に過ごしてはもったいない。当社は働く事を通じて、学び、成長していける会社です。

●会社概要

〔所在地〕 静岡県富士市今泉 383-5
 〔代表者〕 栗田 佳幸
 〔資本金〕 9,500万円
 〔創業〕 1972年7月
 〔売上高〕 16億8,000万円 (2021年4月期)
 〔従業員数〕 274名
 〔事業内容〕 化粧品・医薬部外品等の受託製造 / 健康食品の受託製造 / 医療機器の組み立て、加工業務 / 物流サービス業務全般

●お問い合わせ先

〒417-0001 静岡県富士市今泉 383-5

☎0545-52-6588

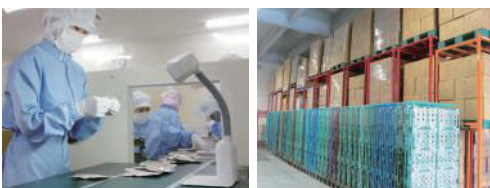

人事担当者に聞いてみた！

Q&A

新入社員に求めるものは？

自分だけでなく周りも幸せにしたいと考えることができる人・素直で明るい人・向上心・学習意欲の旺盛な人

ほかの会社と大きく違う特徴は？

経営理念の一人一人とは顧客であり、仕先であり、従業員であり、家族であり、自分です。「皆が幸せになること」が経営理念です。

会社の魅力は？

色々なことにチャレンジできる！成長できる！大企業や海外向けの仕事ができる！中小規模だけど堅調な会社！

どんな社風？

『職場の仲間を心から大切に』『様々な事業部と共に高め合い支え合える仲間がたくさんいます。』

58 明和工業株式会社

一貫生産体制で高品質の製品を提供します

お客様に高品質な製品を提供するため技術を高める努力を続けています。医薬品・食品・半導体・化学薬品等、各社の工場で使用されているタンクを製作しております。又新製品、技術開発にも全力をつくしております。お客様との打合せからはじまり、設計、材料入荷、切断、曲げ、溶接、研磨、電解研磨、洗浄、出荷まで全てを行っています。材料から仕上げ出荷迄と国内でも数少ない企業です。



(食品向)



(工場内女性溶接士)



(半導体向)

私たちのここがすごい！

近年機械化が進んでいますが、当社は多種多様なタンクを製作している為、タンクの溶接は人の手で行っております。ベテランによる溶接はまさに職人技です。クレーンで吊っている食品向けの大きなタンクはお酢を入れるタンクで、高さ11mあります。このタンクは各自の技術を結集して作りました！！こんなタンクを一緒に作りませんか？

●会社概要

〔所在地〕 静岡県富士宮市 山宮 3507-24
 〔代表者〕 高木 和明
 〔資本金〕 1,000万円
 〔創業〕 1982年
 〔売上高〕 非公開
 〔従業員数〕 20名 (男性13名・女性7名)
 〔事業内容〕 医薬品・食品・半導体・化学薬品といった幅広い分野のタンクを製作しているものづくりの会社

●お問い合わせ先

〒418-0111 静岡県富士宮市山宮 3507-24

☎0544-58-5608



人事担当者に聞いてみた！

Q&A

新入社員に求めるものは？

①目的・目標 ②協調性 ③思いやりのある人 ④健康な人

入社したらどんな成長ができる？

製作者は多数資格が必要となります。資格補助もしておりますので向上心がある方は多くの資格取得ができます。

ほかの会社と大きく違う特徴は？

各資格の取得が必要です。先輩方から一から教わり初めての方も覚えていきます。女性溶接士も在籍して頑張っております。

会社の魅力は？

住宅手当・家族手当・通勤手当・資格手当(資格取得補助)・作業着支給・食事補助・職能手当・ボーナス2回・有給付与

59 五十鈴中央株式会社

ムーブメントを起こそう！

薄鋼板のマーケットでは業界トップシェアをもっており、三菱商事系列の鉄鋼専門会社です。また、本業で培ったノウハウを活かし、国内外の同業他社さまへ、コンサルティングサービスとして展開しております。その他にも新事業創出に向けてグループ横断プロジェクトの推進や部門問わず一人ひとりが自らの意志を持って、楽しく挑戦しながら全員参画で日々取り組んでおります。みんなの夢をみんなで自己実現する企業を目指していますので、是非一緒に働いてみませんか！



職場の魅力をズバリ！

社員の自由な発想とアイデアが日常の改善活動やビジネスシーンに活かされ、様々な挑戦をみんなで応援し合えるような自由度の高い職場環境です。

人事担当者に聞いてみた！

Q&A

どんな社風？

何でもみんなで話し合おうという社訓を基本にコミュニケーションを大切にしているアットホームな社風です。

入社したらどんな成長ができる？

個々に自由なキャリアビジョンを描き、組織的な人材育成システムを通じて自己成長出来ます。

ほかの会社と大きく違う特徴は？

ゆるぎない理念をベースに常に変化と挑戦を好み、全員参画経営を実践しています。

新入社員に求めるものは？

元気・笑顔・素直の実践で組織に活力を与えてくれる存在として色々な事にチャレンジして欲しいです。

●会社概要

〔所在地〕 神奈川県大和市桜森
1丁目4-14
〔代表者〕 本郷 正信
〔資本金〕 2億円
〔創業〕 1964年9月
〔売上高〕 197億円
〔従業員数〕 100名
〔市内事業所〕 静岡県富士市大淵
2459
〔事業内容〕 薄鋼板の加工販売

●お問い合わせ先

〒417-0801
静岡県富士市大淵 2459

☎0545-35-3601



60 株式会社石井組

こちよいくらしを次世代につなぎたい

富士市を中心に、創業120年を超える老舗の総合建設会社です。地域に根差し、くらしの中心になるようなランドマークを多く建設してきました。また、交通量の多い道路の建設や災害復旧工事や防災工事など、人々の安全なくらしの環境づくりに携わっています。海外人材やICT技術の導入を行うなど、新しい取り組みも積極的に進めています。社員同士の仲が良く、資格取得支援や奨励を行い、一緒に成長していく風土があります。



私たちのここがすごい！

石井組は常に進化する会社です。そして、社員一人一人がどうすればより良い建物を作れるかを考えながら働いています。ぜひ、一緒に未来に繋がる仕事をしましょう！

会社の魅力は？

富士富士宮地域でもトップを走り続けている地域のリーディングカンパニーです。

どんなスキルを求める？

書類作成などの業務も多く、基本的なPC操作が出来ていると困らないです。資格取得の意欲も大切です。

入社したらどんな成長ができる？

親身になって指導してくれる先輩方のおかげで日々成長しながら仕事をしています。

新入社員に求めるものは？

向上心や好奇心・物事への興味関心を持つことが大切です。また、改革する行動力を持った方を歓迎します。

●会社概要

〔所在地〕 静岡県富士市水戸島
元町4番10号
〔代表者〕 石井 誠
〔資本金〕 1億円
〔創業〕 1899年
〔売上高〕 60億1,300万円
(2020年9月期)
〔従業員数〕 92名
〔事業内容〕 総合建設業
・建築工事一式
・土木工事一式
・舗装工事

●お問い合わせ先

〒416-8659
静岡県富士市水戸島元町4番10号

☎0545-61-0484



人事担当者に聞いてみた！

Q&A

61 遠藤建設株式会社

このまちの風景をつくろう、残そう。

遠藤建設株式会社は、創立以来約 60 年にわたって岳南地域の建設会社として遠藤建設だからこそできる魅力ある仕事を追求しています。私たちの仕事は工事を発注者から請け負い、工事全体を完成させること。部分的な工事は専門工事業者に発注し、完成まで企画、指導、調整等の管理を行います。防災施設をつくったり、新しい建物を建てたり、道路の整備を行ったりして、皆さんの生活を支えています！



こんな人が活躍しています！

建設業の仕事はたくさんの人が関わる仕事です。作業員として工事現場で働く皆さんはもちろん、完成した後に利用する全ての方が私たちの仕事に関わっています。遠藤建設では、いろいろな立場の人のことを考えて工事を完成させていける社員が活躍しています！



人事担当者に聞いてみた！

Q&A

新入社員に求めるものは？

新入社員に求めるのは「聞く力」です。様々な声に応えられるよう、少しずつスキルを身につけましょう！

入社したらどんな成長ができる？

先輩と一緒に経験を積み、技能的な資格や施工管理技士の資格に挑戦する等スキルアップが目指せます。

会社の魅力は？

20代～50代という幅広い年齢の社員がコミュニケーションを深め、自由に活発な意見が言える会社です。

先輩社員として一言！

専門知識が無くても、理系出身者でなくても大丈夫です！遠藤建設と一緒にまちづくりしませんか？

●会社概要

〔所在地〕 静岡県富士市蓼原 54 番地の 7
 〔代表者〕 遠藤 夏美
 〔資本金〕 4,800 万円
 〔創業〕 1958 年 8 月 18 日
 〔売上高〕 14 億 7,000 万円 (2020 年 9 月現在)
 〔従業員数〕 31 名
 〔事業内容〕 総合建設業

●お問い合わせ先

〒416-0931 静岡県富士市蓼原 54 番地の 7

☎0545-61-5133



62 株式会社大石組

新しい住空間の創造 住み良い街にプロデュース

富士山本宮浅間大社のあるまち富士宮で昭和 28 年創業の総合建設会社です。「街をつくる実感」に満ちた仕事。地域の皆様に感謝される仕事。私たちの仕事はまさにその喜びと責任に裏打ちされています。皆さんには公共工事や大規模な民間事業のイメージが強いかもしれませんが、でも、小規模な測量、造園、住宅修繕など、弊社は意外に身近なニーズにもお応えしております。設計から施工・完成まで親切丁寧な施工を心掛けております。



私たちのここがすごい！

私たちは、お客様の要望にフットワーク軽く、俊敏に対応することを常に心がけております。当たり前のことかもしれませんが、調査、検討、見積もりなどの事前準備、作業、管理、工事完了までに要する時間が長くかかる仕事だからこそ、スピードが肝心だと考えており、社員全員が意識して仕事をしています。

人事担当者に聞いてみた！

Q&A

新入社員に求めるものは？

報告連絡相談のコミュニケーションを大事にしてください。誰でも最初はわからないことだらけです。当然失敗もあり得ます。何でも話せる環境を作っていきます。

入社したらどんな成長ができる？

現場に配属される社員全員が、沢山の協力業者をまとめる現場監督です。リーダーシップを発揮し、どんな場面でも動じない強い人間に成長できます。

会社を一言で表すと？

建設を通じ、伝統と信頼で地域に愛される企業です。

どんなスキルを求める？

ヘルメットは被りますが、汗水流して力仕事はしません。工程管理、原価管理、品質管理、安全管理の 4 つの管理と書類作成がメインの仕事です。

●会社概要

〔所在地〕 ・本社 静岡県富士宮市 弓沢町 635 番地
 ・富士事業所 静岡県富士市 蓼原 600 番地 (日本製紙株式会社富士工場内)

〔代表者〕 清 哲也
 〔資本金〕 4,500 万円
 〔創業〕 1953 年 7 月 20 日
 〔売上高〕 13 億円
 〔従業員数〕 27 名
 〔事業内容〕 ・総合建設工事 (土木一式、建築一式、管、鋼構造物、舗装、解体)
 ・一級建築士事務所

●お問い合わせ先

〒418-0073 静岡県富士宮市弓沢町 635 番地

☎0544-26-0010



〔建設業〕

63 株式会社三和工務店

『真面目に一生懸命！』

私たちは公共工事、民間工事の土木・建築の施工管理を行う総合建設業者です。旭化成ホームズ㈱の指定工事代理店でもあり、企業様向けと個人様向けの両面において施工管理業務を行っています。良き技術は継承しつつ、環境変化にも柔軟に対応していく会社です。ドローンを導入し、ICT化推進による高度測量への対応と業務効率化による労働環境の改善にも取り組んでいます。私たちは地域密着企業として「富士市で品質 No.1」を目指しています。



●会社概要

〔所在地〕 静岡県富士市伝法 1659-15
 〔代表者〕 遠藤 祐佐
 〔資本金〕 3,000万円
 〔創業〕 1952年3月3日
 〔売上高〕 10億1,224万円
 〔従業員数〕 19名
 〔事業内容〕 総合建設業

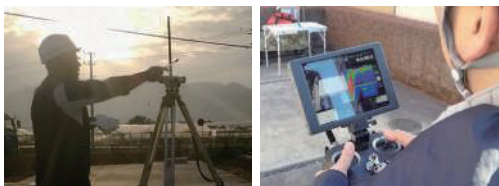

職場の魅力をズバリ！

私たちは富士市を中心とした交通インフラ整備の立役者です

人事担当者に聞いてみた！

Q&A

新入社員に求めるものは？

コミュニケーションが重要な仕事であり、なんと言っても『元気』です！

ほかの会社と大きく違う特徴は？

地図に刻まれる「ものづくり」です

会社を一言で表すと？

『築(く)』です！

会社の魅力は？

社長の若さです！

●お問い合わせ先

〒417-0061 静岡県富士市伝法 1659-15

☎0545-52-2587



〔建設業〕

▶電気・空調・換気・計装工事

64 三和電気工事株式会社

安全・信頼・快適な最新技術をお届けします

1968年に設立以来、電気工事の施工からスタートし、公共施設・店舗・工場など、あらゆる建築物における電気の設計・施工・メンテナンスを行っている企業です。現在は、電気工事を核としながら、自動制御・空調分野等にも一層の開発を行い、LED照明・太陽光発電システムなどお客様のご要望に合わせた各種省エネ・エコ提案もさせて頂いております。私たちは、総合的な力をバランスよく強化すべく、日々チャレンジし続けています。



私たちのここがすごい！

半世紀以上にわたる歴史があり、大手ゼネコン・サブコンに負けない高い技術力のある会社です。また、社内勉強会や資格取得にも、積極的に取り組んでおります。

●会社概要

〔所在地〕 静岡県富士宮市 小泉 2153-22
 〔代表者〕 高山 光
 〔資本金〕 2,850万円
 〔創業〕 1966年10月1日
 〔売上高〕 18億円(2020年度)
 〔従業員数〕 33名
 〔事業内容〕
 ・電気設備工事
 ・空調・換気設備工事
 ・自動制御盤設計製作
 ・太陽光発電、LED照明、その他省エネ提案



人事担当者に聞いてみた！

Q&A

入社したらどんな成長ができる？

大変な現場もありますが、やり終えた際、お客様に笑顔と感謝の言葉を頂戴した時には、達成感を味わえます。

どんな社風？

年齢層が広く、相談しやすい環境があり、団結力がある会社です。

先輩社員として一言！

多くの出会いと、完成時の感動を味わってください。弊社精鋭技術者集団の一員として、共に明るい未来を創っていきましょう。

●お問い合わせ先

〒418-0022 静岡県富士宮市小泉 2153-22

☎0544-27-4281



〔建設業〕

65 株式会社中村組

地域と共に未来（あす）を拓く

当社は、静岡県富士市で大正6年に創業し104年の歴史を築いた地域密着型の総合建設会社です。当社のモットーは少数精鋭で「全員営業」「全員施工管理」の意識で地域に貢献する。その企業文化が当社を支える「中村組カラー」です。人間力を生かしたコミュニケーションこそ当社の事業を發展させてきた最大の要因。地域や協力会社との関係を大切に、築き上げた地元密着企業としての歴史。働きやすさ、仕事の喜びを感じられる環境が社員のやる気を引き出し更なる企業の発展に繋がります。



先輩社員のメッセージ！

私が入社した決め手は、先輩社員が話しやすかった事、そして一人一人の仕事にける並ならぬ情熱を感じられたからです。今は、施工管理に必要な知識と技術を学ぶため先輩と共に現場に出て様々な業務に携わっています。大変だけどやりがいがあります。



人事担当者に聞いてみた！

Q&A

新入社員に求めるものは？

「何事にも前向きに取り組める人」

ほかの会社と大きく違う特徴は？

従業員持ち株会をいち早く取り入れ、将来は社長になる事も！

どんなスキルを求める？

「報告・連絡・相談」がしっかりとできる人 誰にでも大きな声で挨拶ができる人

会社の魅力は？

「従業員に還元」頑張れば報われる社風であり、決算賞与も13年連続支給。その他にも多数の制度あり。

●会社概要

〔所在地〕 静岡県富士市田中新田 275番地の12
 〔代表者〕 井澤省史
 〔資本金〕 4,500万円
 〔創業〕 1917年5月15日
 〔売上高〕 40億円
 〔従業員数〕 49名
 〔事業内容〕 総合建設業

●お問い合わせ先

〒417-0843 静岡県富士市田中新田 275番地の12

☎0545-33-0760



〔建設業〕

▶電工事業 ▶リサイクル事業 ▶ロジスティクス事業

66 株式会社日誠電工

「人間第一」

日誠電工は、1970年の創業以来、電気設計・施工管理・実施工・保守メンテナンスと一貫通貫で技術を提供し、効率的な生産設備、快適な生活空間を実現してまいりました。近年では、IoTやAIなどの技術革新も進み、今後の建設業界に大きな発展をもたらすと考えます。我々もその発展の一助となるよう、将来に亘り継続的な成長を可能とするために、技術開発及び人材育成に努めてまいります。今後とも当社は、身近な暮らしのあかりから、都市のライフラインを担う大規模電力の供給まで、日誠電工の技術はトータルで社会に貢献してまいります。皆さまには、なお一層のご理解とご支援を賜りますようお願い申し上げます。



先輩社員のメッセージ！

長い間仕事を続けていると、様々な場所で私が監督として施工した現場を見ます。先日、息子とドライブしている際に「あそこの建物はお父さんが作ったんだよ。」と自慢出来た時、この仕事のやりがいを感じました。私達と記憶と記録に残る仕事をしませんか。



人事担当者に聞いてみた！

Q&A

新入社員に求めるものは？

働く意欲以外、何も求めません！！

入社したらどんな成長ができる？

電気工事を手法として様々な困難を乗り越え、器の大きな人間に成長出来ます！

会社の魅力は？

主に大型商業施設、高層ビル・マンション等、大型の電気工事に対応しており、安定した受注があります。

先輩社員として一言！

電気という命を吹き込む仕事が我々の使命です。やりがいがあります！

●会社概要

〔所在地〕 静岡県富士宮市 小泉 2252-11
 〔代表者〕 日原 誠
 〔資本金〕 3,000万円
 〔創業〕 1991年9月2日
 〔売上高〕 90,000万円
 〔従業員数〕 23名
 〔事業内容〕
 ・電気工事業
 ・リサイクル事業
 ・ロジスティクス事業

●お問い合わせ先

〒418-0022 静岡県富士宮市小泉 2252-11

☎0544-27-6727



〔建設業〕

67 株式会社藤島組

後世に残る仕事を。創業 65 周年のその先へ。

1955 年富士市に創業し昨年で 65 周年。"紙の町富士市"の黎明期から地元製紙会社の成長の裏方として建設・営繕に携わり続け、地域の発展に貢献してまいりました。実直に長年仕事を続けて培った信頼や技術が認められ、市庁舎や消防庁舎をはじめ、学校や道路の築造など、地域の方々が一度は利用したことのある多くの建設工事を担うまでに成長しました。藤島組を育ててくれた地域への恩返しを続けるべく、信頼と技術を継承してくれる次世代を求めています。



私たちのここがすごい！

実は SDGs 的工事が得意です。建築部門では操業を止めずに行う「営造・修繕」が主力で、既存建物を活かすエコな技術に定評あり。土木部門では道路や鉄道等公共性の高いインフラ整備の工事が主力。人々がより良く住み続けられる街づくりに貢献しています。

人事担当者に聞いてみた！

Q&A

どんな社風？

各人の得意分野を活かし、困ったときには社員がお互いにサポートし合えるような雰囲気です。

ほかの会社と大きく違う特徴は？

一見困難な工事でも現場の技術と経験があるからこそ、どんどんチャレンジしていける力を持った会社です。

会社の魅力は？

現場監督として気を配り苦労して工事が完成した時には何物にも代えられない達成感を味わえます！

入社したらどんな成長ができる？

工事現場の監理技術者を目指して経験を積んでいきます。一緒に後世に残る仕事を作っていきましょう！

●会社概要

- 〔所在地〕 静岡県富士市永田町一丁目 66 番地
- 〔代表者〕 遠藤 公芸
- 〔資本金〕 2,000 万円
- 〔創業〕 1955 年 11 月 1 日
- 〔売上高〕 16 億 4,400 万円 (2020 年 12 月)
- 〔従業員数〕 28 名
- 〔事業内容〕 土木一式工事、建築一式工事を中心とした総合建設業

●お問い合わせ先

〒417-0055 静岡県富士市永田町一丁目 66 番地

☎0545-52-2090



〔建設業〕

68 株式会社 三与建設

ドラマが息づく会社、それが三与建設。あなたは仕事を通じてどんなドラマを描きたいですか？

「地図に残る仕事」このキャッチコピーを生み出したのは、業界大手の大成建設です。現代は誰でも簡単に、宇宙から見える高詳細な衛星画像を、いつでもどこでもスマホで見られる時代です。建設業という世界は、技術を生かして優秀な製品を造り出し、お客様や社会に貢献しています。そして造り出した製品は一年や二年の短いスパンではなく、世紀という巾の概念でランドマークとして残ります。技術やノウハウを学び、長い時間と経験を通して優秀な技術者と成り、お客様の為の建造物を造り出す。貴方も自分で作った成果物をランドマークとして地図上に残しませんか？



職場の魅力をズバリ！

半世紀に渡り本業一筋で堅実経営に努め、財務体質強化を図って来た結果が、自己資本額 20 億円、有利子負債ゼロ。安定した経営で、仕事を戴くお客様にも、働く社員にとっても安心な会社です。

人事担当者に聞いてみた！

Q&A

会社の魅力は？ part1

何と言っても自分で巨大な建造物を作っていくという醍醐味ですね。そして造り出した建造物は 50 年 100 年、世紀という巾の概念でランドマークとして残ります。自分が作った建造物を、家族や友人に誇れる事はもちろんですが、自分の仕事を形として残せる意味は、やってみたいと解らないかも知れません。

会社の魅力は？ part3

当社では現場監督に、現場での一切の裁量権を与えていますので、例えば原簿管理と言えば、受注した請負金額に応じて予算を作成した上で、現場監督の裁量で、発注種など自由にやらせています。個人では絶対に扱えないような額の金額を、一つの現場をまとめて行く過程で扱います。もちろん自分の目の前が現金が流れていくようなことは無いのですが、自分が動かしているプロジェクトとして、言い方は悪いかもしれませんが、億円単位の金を動かすのです。巨大プロジェクトを自分で動かすという醍醐味も、魅力の一つです。

会社の魅力は？ part2

一つの現場が終われば、また新たな現場に赴きます。工場での大量生産と違い、同じ物は 2 つと無い、お客様に合わせたオーダーメイドな製品を、違う場所で作るわけですから、毎回、新鮮な気持ちで仕事にのぞめます。またまった工事と成れば短くても半年、長ければ 1 年以上の工期の中で、何も無かった所にゼロから新しい建造物を作っていくので、完成した時の達成感は、他では味わえない物だと思います。

また現場を任せられると言うことは、自分の時間の使い方も自由に決められると言うことです。例えば建設現場の工程の中では、忙しい時もあれば、そうでも無い時も有りますから、自由な時間も作れます。もちろん現場を離れて遊びに行ってしまうようなことは出来ませんが、心と体に余裕を持てる時間も有ると言う訳です。

●会社概要

- 〔所在地〕 静岡県富士宮市田中町 1150
- 〔代表者〕 三尾 祐一
- 〔資本金〕 4,312 万 5,000 円
- 〔創業〕 1964 年 11 月 6 日
- 〔売上高〕 30 億 9,000 万円
- 〔従業員数〕 26 名
- 〔事業内容〕 ・総合建設工事請負
建築一式工事、土木一式工事、舗装工事、上下水道工事、他
・一級建築士事務所
・不動産取引業務
・富士宮市下水道工事指定店

●お問い合わせ先

〒418-0075 静岡県富士宮市田中町 1150

☎0544-27-0770



〔建設業〕

69 明德建設株式会社

まごころが生み出す確かな安心

弊社は本社を富士宮市に置き、土地・建物に関する企画から設計、施工、管理、アフターサービスまでを一貫して引き受け、お客様の様々なニーズにお答えする総合建設会社です。仕事を通じて「明るく楽しく未来に希望のある社会を創造しよう」を企業理念に掲げ、地域社会への貢献並びに社員福祉の向上を図るべく、建設・土木工事を主体とした幅広い分野の建設工事を手掛けています。建築部では公共施設や民間商業ビル、工場他倉庫工事、マンションや一般住宅などを施工しています。土木部では道路、河川、上下水道、舗装工事などの公共工事や宅地開発や造成・造園工事などを施工しています。また、一級建築士事務所、宅地建物取引業も行っています。



先輩社員のメッセージ！

私の仕事は、建築現場の監督です。現場監督経験は無かったのですが、先輩と共に現場を通じてお客様の考えや想いが形になっていくのを目で見て触れる事に大きなやりがいを感じています。私の目標は、一人前の監督になることです。



人事担当者に聞いてみた！

Q&A

新入社員に求めるものは？

社会人として責任のある、「自立した行動姿勢」のある方を求めます。

どんなスキルを求める？

お互いに配慮しあい、周りと協力して仕事ができる方を求めます。

会社の魅力は？

社長も社員もみんなが話しやすく、相談事も出来るとても明るい会社です。

どんな社風？

わからないことは何でも聞けるアットホームな雰囲気、皆が丁寧に教えてくれます。

●会社概要

〔所在地〕 静岡県富士宮市
大中里 1399-14
〔代表者〕 河西 幸一
〔資本金〕 4,000 万円
〔創業〕 2003 年 4 月 4 日
〔売上高〕 22 億円
〔従業員数〕 37 名
〔事業内容〕 総合建設業（建築・土木・舗装他の施工及び設計・監理・住宅）
上記に附帯し、または関連する業務、不動産業 他

●お問い合わせ先

〒418-0044
静岡県富士宮市大中里 1399-14

☎0544-28-3025



〔建設業〕

▶鉄鋼業

70 株式会社望月鉄工所

未来のカタチを創造する！真剣に鉄と向き合う企業！

昭和 5 2 年の創業以来、鉄骨加工一筋に歩んでまいりました。時代のニーズに応え、良い製品作りを実現するため技術の向上に励んでまいりました。お客様の信頼、地元・協力会社の皆様のご厚意を頂き、現在は、大型物件の受注も可能となり、首都圏を中心に施工させていただいています。今までの実績を生かし、高品質の製品作りを目指し技術の向上・徹底した品質管理を行い、より信頼される企業となるよう会社一丸となって努力してまいります。AEONCINEMA 富士宮や youtube など当社の CM をご覧いただきたいです。きっと当社のスケールの大きさを感じて頂けるはずです。



先輩社員のメッセージ！

仕事をしてきてうれしかった事ややりがいを感じられた事はありますか？大きな経験などはありませんが地図に残る仕事ですので、自分が携わっている物件が完成した際にやりがいやうれしさを感じられると思います。



人事担当者に聞いてみた！

Q&A

新入社員に求めるものは？

どの企業でも必ず求められる「コミュニケーション力」です。最初は教わる事が多いのでとても大事です。

ほかの会社と大きく違う特徴は？

鉄骨の柱や梁は同じように見えて一つ一つが違う物なので大量生産はできない。設計も製造も時間がかかる。但し、建物が出来るまでの工程が大変ではあるが達成感はある。

会社の魅力は？

従業員の平均年齢が若い活気のある職場です。鉄骨建築の施工図を作成し原寸、加工、組立まで当社で行います。また、施工図は全て CAD システムで作成しています。

入社したらどんな成長ができる？

長く仕事をして行けたら、設計は CAD、製造は溶接・組立のプロフェッショナルになれる。

●会社概要

〔所在地〕 静岡県富士宮市
山宮 3756-127
〔代表者〕 望月 大祐
〔資本金〕 1,000 万円
〔創業〕 1977 年
〔売上高〕 114 億円
〔従業員数〕 184 名
〔事業内容〕 建物の骨格を担う鉄骨の製作を、図面から製作・現場施工まで一貫して行っている。
国土交通省認定 H グレード工場を持つ企業です。

●お問い合わせ先

〒418-0111
静岡県富士宮市山宮 3756-127

☎0544-58-4001



〔運送・輸送業〕

71 株式会社大村総業

梱包から輸送、通関まで手掛ける国際物流梱包企業

1903年日本の近代貿易発祥の地横浜で、輸出入貨物回漕業を営む大村組回漕店として創業しました。1953年富士支店を分離独立し、(株)大村組として新たに船出、1973年社名を(株)大村総業に変更し、従来の輸送・梱包に通関業等を取り入れ、総合物流業として確固たる地位を築いてまいりました。今後もお客様優先で専門性の高い企業でありたいと同時に、ここで働く皆が大村総業で働いて良かったと思える企業にしていきたいと思えます。



私たちのここがすごい！

私たちは梱包のプロフェッショナルです。梱包はお客様の大切な荷物を守るために最適な素材や方法を選ぶ必要があります。弊社にはそのプロである「梱包管理士」が多数在籍しております。あなたも梱包のプロフェッショナルを目指してみませんか。

人事担当者に聞いてみた！

Q&A

新入社員に求めるものは？

素直さです。まずは先輩社員の言うことを聞き、その通りに実践していくことで仕事を覚えていきましょう。

入社したらどんな成長ができる？

梱包や輸送、通関など、あなたのやる気次第で、様々な分野で成長していくことができます。

会社の魅力は？

研修制度が充実しています。新入社員の方には、座学研修や現場研修を受講していただけます。

どんな社風？

チーム一丸となって仕事を進める社風です。みんな協力し合いながら、1つの目標に取り組みます。

●会社概要

〔所在地〕 静岡県富士市蓼原 49-4
 〔代表者〕 等々力けい子
 〔資本金〕 5,000万円
 〔創業〕 1953年7月1日
 〔売上高〕 40億7,000万円
 (2021年6月現在)
 〔従業員数〕 274名
 (2021年6月現在)
 〔市内事業所〕 富士営業所
 静岡県富士市五貫島 866-3
 〔事業内容〕
 ・輸出梱包
 ・通関業
 ・トラック、トレーラー
 運搬荷役業務

●お問い合わせ先

〒416-0931 静岡県富士市蓼原 49-4

☎0545-61-0616



〔運送・輸送業〕

▶その他(労働者派遣業・請負業)

72 共立運輸株式会社

2022年4月に新オフィス完成予定！！

私たちは、創業から50年以上続く富士ミルクグループで、医療機器・医薬品をメインに扱う総合物流会社です。トラック乗務員、構内作業員をはじめ、業務請負・人材派遣業も行っており職種は多岐にわたります。日勤、夜勤など生活スタイルに合わせて選ぶことも可能です。今年度は土日祝日休み&GW・夏季・年末年始給の大型連休で年間休日124日、プライベートが充実することによって仕事に対するモチベーションも上がる！そんなふう考える当社では、働きやすい環境づくりに力を入れています。



職場の魅力をズバリ！

オンとオフのメリハリをしっかりとつけられるので、長く安心して仕事と向き合えます！また希望すれば「トラック乗務員」「リフト乗務員」へのジョブチェンジも可能で多彩なキャリアプランが描けます！

人事担当者に聞いてみた！

Q&A

ほかの会社と大きく違う特徴は？

物流業界では珍しい完全土日休みの長期大型連休あり！！

新入社員に求めるものは？

やる気と誠実さ！どんな仕事も最初から完璧には出来ません。先輩社員が親身になって教えてくれます。

会社を一言で表すと？

医薬品・医療機器 精密機器輸送のパイオニア！

会社の魅力は？

BBQやフットサルetc・・・社内交流が盛んです。

●会社概要

〔所在地〕 静岡県富士宮市 舞々木町 663
 〔代表者〕 伊藤 忠永
 〔資本金〕 1,200万円
 〔創業〕 1986年7月10日
 〔売上高〕 非公開
 〔従業員数〕 142名
 〔事業内容〕
 ・一般貨物自動車運送事業
 ・貨物利用運送事業
 ・労働者派遣事業
 ・有料職業紹介事業

●お問い合わせ先

〒418-0015 静岡県富士宮市舞々木町 663

☎0544-26-4181



73 ダイオーロジスティクス株式会社 東日本支店

「安心」「安全」「確実に」日常の「当たり前」を支えています。

日常生活に欠かせない『エリエール』を手がける「大王製紙グループ」の一員である当社。大王製紙グループとして培った全国に広がるネットワークとノウハウを活かし、「安全」「確実」「スピーディー」な物流サービスを提供しています。
また、お客様のニーズに応えるべく、事業拡大を見据えた経営の一環として、ITを活用した保管、輸送、荷役の効率化の実施。安心・安全な物流品質を提供しながら業務の効率化を行い、コストダウンを目指しています。当り前の作業を確実に。いつもと同じ作業でも絶対に手を抜かない信念が最高の物流品質に結びついています。



職場の魅力をズバリ！

ダイオーロジスティクスでは、働きやすい環境の改善に取り組んでおり、最近では「働きやすい職場認証制度」の一つ星認証に登録されました！ワークライフバランスにも配慮しており、オンオフのメリハリの効いた環境です。やりがいを持って働けます。



●会社概要

- 〔所在地〕 愛媛県四国中央市 三島朝日一丁目 11番45号
- 〔代表者〕 渡部 哲也
- 〔資本金〕 3,000万円
- 〔創業〕 2013年4月1日
※2013年4月1日に 大王製紙グループ6社の物流会社が合併
- 〔売上高〕 497億円
- 〔従業員数〕 583名
- 〔市内事業所〕 静岡県富士宮市 羽鮒 2306番地
- 〔事業内容〕 ・一般貨物自動車運送事業
・貨物利用運送事業

●お問い合わせ先

〒419-0316 静岡県富士宮市羽鮒 2306番地

☎0544-65-5555



人事担当者に聞いてみた！

Q&A

新入社員に求めるものは？

新たな事業の拡大と展開に取り組んでいる当社、何でも前向きにチャレンジしてもらえ人材を求めています。

どんな社風？

目標達成もチームで目指すので、社内の一体感があります。現状に満足せず「もっと良くなるためには」を常に考えています。

入社したらどんな成長ができる？

新入社員研修はもちろん、OJT教育や外部研修を行い一人ひとりの適性や長所を踏まえた教育を行い成長できる環境を整えています。

会社の魅力は？

安定した経営基盤が強みです！“当たりまえ”と思いがちなモノの物流・生活必需品の供給を支えています！

74 富士急静岡バス株式会社

富士・富士宮地域の皆様に愛される地域密着型バス会社

私たち富士急静岡バスは、主に富士・富士宮市内でバスを運行している会社です。運行しているバスは、地域住民の足として重要な役割を担う路線バスや、富士・富士宮から東京方面に向かう高速バス、移動時間の楽しさを提供する貸切観光バス、学校などで輸送契約を行っている送迎バスです。地域に密着したバス会社ということで、富士・富士宮地域の人々に愛されてきました。グループ会社には石川タクシーや富士宮ホテル、富士急ハイランドなど、運輸だけでなくレジャーや物販もあり、人々の暮らしを総合的に支えるだけでなく幅広い旅の提案をしています。



職場の魅力をズバリ！

資格取得制度や教育制度が充実しています！
事務所のお仕事（乗車券の発券、電話対応など）やバス整備の知識を身につけながら、大型二種免許取得を目指せます！
免許取得費用も会社がサポートするので、未経験からでも安心してスタートできます★



●会社概要

- 〔所在地〕 静岡県富士市厚原 771-1
- 〔代表者〕 小佐野 慶
- 〔資本金〕 8,000万円
- 〔創業〕 1993年4月30日
- 〔売上高〕 非公開
- 〔従業員数〕 90名
- 〔市内事業所〕 静岡県富士宮市 ひばりが丘 307-12
- 〔事業内容〕 一般乗合旅客自動車運送事業、一般貸切旅客自動車運送事業

●お問い合わせ先

〒419-0201 静岡県富士市厚原 771-1

☎0545-71-2495



人事担当者に聞いてみた！

Q&A

新入社員に求めるものは？

好奇心です。たくさんのことを覚えなければならぬので、好奇心を持って取り組んでいただきたいです！

どんなスキルを求める？

入社前に求めるスキルはありません！
入社してから接客や運転スキルを身につけていきましょう！

ほかの会社と大きく違う特徴は？

バス会社というのも特徴ですが、路線バス・高速バス・観光バスと、様々なバス事業を展開していることです。

会社の魅力は？

福利厚生が充実していることです！
インフルエンザ予防接種補助やグループ施設の優待割引などもあります。

75 株式会社富士ミルク

静岡県の牛乳業界を支えています！

学校で提供される「牛乳」美味しいですね？
 当社は皆さんが普段飲んでいる牛乳を主に運送する会社です。
 富士宮市をはじめ、静岡県東部地域の酪農家より牛乳を集め、
 加工工場へ配送する業務を主に、家畜飼料(牛の餌)の輸送
 から倉庫保管業と幅広く展開しています。
 グループ会社の共立運輸(株)は医薬品輸送をはじめとした
 一般貨物輸送・請負事業、派遣事業を行っており、富士ミルク
 グループとしてお互いに協力しあい活動しています。



私たちのここがすごい！

富士宮の朝霧地域を開拓した先人達の時代から酪農を支え、創
 立 50 年を迎えました。「常に真心と信頼を込めて、良質の輸送
 サービスを提供し、顧客の満足を得る」を品質方針とし、社員
 一丸となり安心安全でお客様に喜ばれる輸送サービスを心がけ
 ています。

人事担当者に
 聞いてみた！

Q&A

どんな社風？

社長をはじめ、運転手・事務員も穏やかな人が多く、
 とても温かいアットホームな会社です。

ほかの会社と大きく違う特徴は？

牛乳は毎日搾乳されるため、会社は 365 日交代制で
 対応しており、それだけの責任を担っています。

入社したらどんな成長ができる？

運送車輛は特殊車両が多い為、車両運転技術・設備
 の取扱い、資格取得など様々な経験を積むことが出
 来ます。

会社の魅力は？

普段から飲んでいる「牛乳の流通」に関わる仕事です。
 店頭に並ぶ静岡産牛乳を見るとやりがいを感じます。

●会社概要

[所在地] 静岡県富士宮市
 上井出 2246
 [代表者] 伊藤 忠永
 [資本金] 46,682 千円
 [創業] 1970 年 3 月 11 日
 [売上高] 非公開
 [従業員数] 68 名
 [事業内容] ・一般貨物自動車運送
 事業
 ・貨物利用運送事業
 ・倉庫事業

●お問い合わせ先

〒418-0103
 静岡県富士宮市上井出 2246

☎0544-54-0819



76 株式会社ヨシノロジコ

お客様に満足いただける「究極の物流システム」に一步でも近づく

お客様のお手元まで無事に、そして安全にお届けするまで
 が私たちの使命と考えます。商品ひとつひとつを大切に、依
 頼主様の代わりとなって商品をお届けいたします。



こんな人が活躍しています！

女性ドライバーが活躍しています。また、幅広い世代の方が活
 躍できる環境が整っています。

人事担当者に
 聞いてみた！

Q&A

新入社員に求めるものは？

明るく元気で、この仕事を好きになってくれる人。

ほかの会社と大きく違う特徴は？

物流から保管、3PL まで幅広い業務を行っています。

会社を一言で表すと？

創業 70 年を超える物流のスペシャリストです。

会社の魅力は？

幅広い業種との取引があり、これからも発展してい
 く企業です。

●会社概要

[所在地] 静岡県富士市青島 232
 [代表者] 吉野 榮司
 [資本金] 1,100 万円
 [創業] 1948 年 3 月 1 日
 [売上高] 20 億円
 [従業員数] 122 名
 [事業内容] 運送業及び倉庫業

●お問い合わせ先

〒417-0046
 静岡県富士市青島 232

☎0545-51-2277



〔卸売・小売業〕

77 株式会社池田ネジ商会

世界を繋ぎ未来を創造する

創業以来ねじ一筋に歩み続け、静岡県内でも屈指の取扱量を誇る企業へと成長を続けてまいりました。中でも「パクト」は多くの受賞歴をもつ当社の登録商標・特許取得品です。60年を超える豊富な経験の蓄積を基盤に海外にネットワークを広げ、お客様にグローバルな視点に立った最適な商品の提供を目指し、日々チャレンジしています。



私たちのここがすごい！

国内7拠点に加え、2019年ベトナムに関連会社を設立、2021年台湾に開設した事務所をプラットフォームとして、国内外の幅広いネットワークによりお客様が求める安心最適な商品を提供しています。



●会社概要

〔所在地〕 静岡県富士市本市場
420-13

〔代表者〕 池田勝弘

〔資本金〕 1,200万円

〔創業〕 1960年3月

〔売上高〕 20億4,000万円

〔従業員数〕 99名

〔事業内容〕 ねじ、工具等
小売卸売業

●お問い合わせ先

〒416-0906
静岡県富士市本市場 420-13

☎0545-64-2048



人事担当者に
聞いてみた！

Q&A

新入社員に求めるものは？

見て、聞いて、調べて、行動する意欲を持った方を歓迎します。

どんなスキルを求める？

小さなネジ1本が持つ重要性を理解し、提供する会社としての責任感が重要です。

会社の魅力は？

お客様と一緒にものづくりを考える楽しさがあります。もしかしら海外に赴任できるチャンスも。

どんな社風？

拙速に結果を求めず、遠回りでも時間をかけて確実に進めることを大切にしています。

〔卸売・小売業〕

78 株式会社共和

人と人の繋がりを樹を育てるように大切にする

株式会社共和は、富士宮市を中心に活動している住宅資材の総合商社で、創業から半世紀以上木のぬくもりや優しさを大切にしてきました。そして、木材と住宅資材のトータルアドバイザーとして、県内外約800社のお客様の住まいづくりをサポートしながら信頼に応えている安定成長企業です。



職場の魅力をズバリ！

創業以来「人と人の繋がりを樹を育てるように大切にする。」姿勢を基本に、フレンドリーな雰囲気の中、若手から中堅、ベテランまで、全社員が一体となって仕事に取り組んでいるため、働きやすさは抜群です！



●会社概要

〔所在地〕 静岡県富士宮市
浅間町 12-15

〔代表者〕 伊藤 稔

〔資本金〕 1,000万円

〔創業〕 1962年4月24日

〔売上高〕 37億円

〔従業員数〕 35名

〔事業内容〕 住宅に関する資材・製品の販売や、木造住宅の骨組みのプレカット加工及び販売

●お問い合わせ先

〒418-0032
静岡県富士宮市浅間町 12-15

☎0544-26-5151



人事担当者に
聞いてみた！

Q&A

新入社員に求めるものは？

笑顔で元気な挨拶ができ、向上心を持って真面目に仕事に取り組める方。

どんな社風？

各世代に個性的な社員がいる会社で活気があります。

入社したらどんな成長ができる？

木材や住宅資材に関する知識がつくので、将来家を建てたい方は特に役に立ちます。

先輩社員として一言！

住宅や木材に興味のある方、ぜひ一緒に働きましょう！

〔卸売・小売業〕

79 トヨタカローラ静岡株式会社

カローラ静岡の「ファン」を増やす！！

私たちは、日頃から全社員が「常にお客様視点に立ち、気持ちを察する」ことを意識し、どうしたらお客様に満足していただけるのかなど、問題意識を持って日々の仕事に取り組んでいます。地域に根付いた活動を重点に、「地域に貢献できる会社」を築き上げることで、お客様から支持、信頼され、喜んでいただき、その喜びを一緒に分かち合う。それが社員1人1人の「働きがい」、「やりがい」となる会社を目指しています。お客様に愛される「カローラ静岡ファン」を増やしていくためにも、皆さんの「新しい風」が大きな力となります！



職場の魅力をズバリ！

スタッフ間のコミュニケーションの良さは抜群です！社員同士のつながりを大事にする理由は、スタッフ間でのコミュニケーションの良さが店舗の雰囲気となり、お客様にも伝わると考えているからです。

人事担当者に聞いてみた！

Q&A

どんなスキルを求める？

仕事もプライベートも楽しみながら、先輩達と一緒に一生懸命頑張ってもらえる事ができる方です！

ほかの会社と大きく違う特徴は？

生活に欠かせない車を扱っていますので、お客様の生活を陰ながらサポートできる仕事でもあります！

会社の魅力は？

毎日が同じ事の繰り返しでは無いので、日々新しい事へ挑戦する事が出来ます！

入社したらどんな成長ができる？

入社後も研修制度が充実していますので、社会人としても成長できる環境があります！

●会社概要

- 〔所在地〕 静岡県静岡市葵区 日出町2番地の7
- 〔代表者〕 堀 章弘
- 〔資本金〕 1億円
- 〔創業〕 1961年6月10日
- 〔売上高〕 168億6,911万円
- 〔従業員数〕 342名
- 〔市内事業所〕 静岡県富士宮市小泉 919-5
- 〔事業内容〕
 - ・新車販売
 - ・各種中古車販売
 - ・自動車整備
 - ・各種関連商品販売

●お問い合わせ先

〒420-0837 静岡県静岡市葵区日出町2番地の7

☎054-254-8149



〔卸売・小売業〕

▶自動車ディーラー

80 株式会社富士ホンダ

地域のお客様に選ばれるホンダ

お客様に「富士ホンダで買ってよかった」と言ってもらえるような会社を目指しています。お客様にお車を買っていただくことから、日々の点検やメンテナンス、保険を通じて、お客様に信頼していただき、『車のある生活』をお手伝いするのが私たちの仕事です。車とは日常を便利にしてくれるもの、特別な日の思い出等、お客様によってそれぞれです。そんな声を聞いてお客様一人ひとりにサービスをお届けしています。SNS や様々なサービスの発展により、車の使い方やメンテナンスも多用する中でも昔からご愛顧いただいているお客様や新たにお客様になっていただく若年層の方たちにも満足頂けるように日々新たなことに挑戦しています。



先輩社員のメッセージ！

私はサービススタッフをしていて、車の整備とお客様へのアドバイスをする仕事をしています。お客様の安心と安全を守る大切で責任ある仕事だと思っています。最初は分からないことも多いと思いますので、私たち先輩スタッフを頼って質問してください。

人事担当者に聞いてみた！

Q&A

どんな社風？

挑戦できる会社です。働いている方も20代30代の方が多く、分からない事を聞きやすい会社です。

入社したらどんな成長ができる？

働きながら、整備の国家資格が取れる会社です。講習や費用は会社で全額補助します。

会社の魅力は？

SDGsの取り組み。無料の親子ワークショップやエスパルスと一緒に親子サッカー教室を開催しています。

新入社員に求めるものは？

社員やお客様にしっかりとあいさつができ、素直に色々な事を吸収してくれる方と一緒に働きたいです。

●会社概要

- 〔所在地〕 静岡県富士市依田橋 770-1
- 〔代表者〕 増田 憲一郎
- 〔資本金〕 1,000万円
- 〔創業〕 1968年10月1日
- 〔売上高〕 33億円
- 〔従業員数〕 58名
- 〔市内事業所〕 静岡県富士宮市 小泉 810-4
- 〔事業内容〕
 - ・ホンダ新車販売
 - ・中古車販売
 - ・保険各種取り扱い
 - ・車検
 - ・点検その他自動車整備

●お問い合わせ先

〒417-0002 静岡県富士市依田橋 770-1

☎0545-33-0383



81 株式会社フジマクロ

紙を集めている会社です。

全国有数の『紙のまち』である富士地区には大手メーカー（東証一部上場）の主要工場や印刷会社などがおおくあります。そんなこの町で独自のビジネスモデルを構築し業績を伸ばすフジマクロ。当社は大手企業などから依頼を受け大規模な“紙の資源化”を手掛けています。



職場の魅力をズバリ！

地域の一般の方向けの対応から輸出の処理まで幅広い分野に携わることができます。特に重要な業務は一人ではなく二人以上で確認することも大切にしており、責任が誰かに偏ることはありません。先輩方も、教える側として教わる人がどのような謝明の仕方を求めているのかを一つ一つ、じっくり教えてくれるので無理なく知識をつけていくことができます。

●会社概要

〔所在地〕 静岡県富士宮市 宮原 395-2
 〔代表者〕 高野 晋一
 〔資本金〕 1,200 万円
 〔創業〕 1970 年 4 月
 〔売上高〕 99,100 万円
 〔従業員数〕 30 名
 〔事業内容〕 ・製紙原料仕入販売
 ・製紙原料回収
 ・再生資源加工販売
 ・機密書類処分処理
 ・産業廃棄物収集運搬

●お問い合わせ先

〒418-0005 静岡県富士宮市宮原 395-2

☎0544-29-6699



人事担当者に聞いてみた！

Q&A

入社したらどんな成長ができる？

従事する業務によって少しずつ違いはあるかもしれませんが、共通している部分でいえば広い視野を持つことができるようになると思います。それぞれ担当の業務があったとしても、全一つのスタートから始まり同じゴールへと向かう道のりの一つです。自分の担当だけでなく、次の人のことを考えたり全体を見通してくれる先輩が多く、基本的なスキルからプラスアルファの部分まで丁寧に教えてくれるのでそのような考え方の勉強にもなると思います。

どんな社風？

従業員を大切な資産として見てくれる職場です。女性ならではの悩み、男性が多い現場での相談事など、役員の方も親身に相談に乗ってくれます。また、弊社では3か月に一度、それぞれの業務の上長と面談をする機会があります。自分から声がかけていく方でもそのような機会を利用していただけますし、安全に効率よく業務ができるよう職場の環境に関しても実際に従事している従業員の声を大切に改善をしてくれます。

ほかの会社と大きく違う特徴は？

構内から事務所までとてもきれいです。建物の色も白を基調としており、清潔感があります。また、身の回りの整理整頓も日々の業務の中で意識する場があるので共有のものも使いやすいように常にベストな管理方法を実践に使う人を交え更新しています。

先輩社員として一言！

人を大切にすることを学べる職場でもあると思います。必ず各々個性というものがあ、その延長で向き不向きがあります。人が増えることにそれによる人付き合いは難しくなっていくことが多いかと思いますが、そのような場面も上手にバランスがとれるよう、従業員みんなでサポートしていきます。

82 株式会社ホンダカーズ静岡

こころが動くところ、ホンダカーズ静岡で働こう

ホンダカーズ静岡の原動力は人。お客様、社員に感謝して、地域に信頼される企業を目指しています。私たちが何より大切に思っていること、それは「夢」と「感謝」と「志」です。Honda Cars 静岡の目指す方向は、「一人ひとりが『夢』の実現に向けて、お客様に安全・安心・快適なカーライフを提供し、地域社会で信頼され、選ばれる企業を目指します」ということ。仕事を愛し、コミュニケーションを大切に「ありがとう」と言える感謝の心が信頼への第一歩です。どんな「夢」でも構いません。夢を叶えるためにぜひ一緒に働きましょう！



こんな人が活躍しています！

Honda は「人材多様性」を大事にし、国籍や年齢、性別、経歴や障がいの有無に関係なく、異なる個性・持ち味を尊重し合い発揮できる場を常に設けています。特に最近は若いスタッフや女性の活躍がとて光っていて、社長もその活躍を応援してくれま。

●会社概要

〔所在地〕 静岡県静岡市葵区 東静岡 1 丁目 1-14
 〔代表者〕 浅井 正美
 〔資本金〕 3 億 4,500 万円
 〔創業〕 2007 年 5 月
 〔売上高〕 222 億円
 〔従業員数〕 417 名
 〔市内事業所〕 (富士宮ひばりが丘店) 静岡県富士宮市 ひばりが丘 833
 〔事業内容〕 ・新車、中古車販売
 ・車両のメンテナンス
 ・任意保険代理店業務

●お問い合わせ先

〒420-0817 静岡県静岡市葵区東静岡 1 丁目 1-14

☎054-263-5522



人事担当者に聞いてみた！

Q&A

新入社員に求めるものは？

「学力」よりも「努力」、そして「誠実に仕事に取り組む姿勢」と「笑顔」の爽やかな人材を求めます。

どんなスキルを求めます？

特別なスキルは必要ありません。車が好き、人が好きなど、やる気があれば誰でも活躍できる機会があります！

会社の魅力は？

仕事と休みのメリハリがあるところ！当社は毎週火、水曜日を店休日とし、休みの日はゆっくり休めます。

先輩社員として一言！

爽やかな「笑顔」があれば大丈夫！私たちと一緒に「夢」を叶えるためにホンダカーズ静岡で働きましょう！

〔卸売・小売業〕

83 株式会社ホンダクリオ富士 ホンダカーズ富士中央

「買った後が安心」を365日営業でお客様に提供！

富士・富士宮市において、超地域密着企業として、「買った後が安心」を掲げ、365日営業しています！いつでも気軽に、お立ち寄りいただける、そんな親しみやすい空間の中で、販売はもちろん、車検や保険などのアフターフォローを充実させています。社内ではN-ONEオーナーズカップ参戦や、部会活動が活発。マッチング採用を目的に随時インターンシップ（就業体験）を希望日に応じて実施中！私達は「お客様から愛され続ける企業」をこれからも目指していきます！共に学び、共に成長していきましょう！



こんな人が活躍しています！
活躍しているのはズバリ！「いい個」を持っている社員です。「いい個」とは、自立・平等・信頼を兼ね備えている人財です。ホンダクリオ富士には「いい個」を磨ける＝成長できる環境が整っています！共に学び、共に成長し、自分の個を磨いていきましょう！



●会社概要

- 〔所在地〕 静岡県富士市天間 1440 2F
- 〔代表者〕 前嶋 文浩
- 〔資本金〕 3,000 万円
- 〔創業〕 1976 年 4 月
- 〔売上高〕 46 億 4,474 万円
- 〔従業員数〕 79 名
- 〔市内事業所〕 ・天間南店
静岡県富士市天間 1440
- 〔事業内容〕 ・Honda 四輪新車販売
・中古車販売
・自動車整備
・損害保険代理店

●お問い合わせ先

〒419-0205
静岡県富士市天間 1440

☎0545-71-3260



人事担当者に聞いてみた！

Q&A

新入社員に求めるものは？

失敗を恐れず挑戦するチャレンジ精神です。失敗ではなく「経験」と捉えてたくさんチャレンジして下さいね。

会社の魅力は？

年齢・学歴関係なく誰にでも平等にチャンスがあります。私も入社3年目にして念願の採用担当に抜擢！

ほかの会社と大きく違う特徴は？

こだわっているのは採用です。オリジナルの選考方法で、学生さん自身に見極めてもらうための選考会を実施！

先輩社員として一言！

働くとは自分自身の成長の為、自分らしく輝ける場所が、ここにはきっとあります！次はあなたが輝く番です。

〔卸売・小売業〕

▶スーパーマーケット

84 マックスバリュ東海株式会社

想いを形に、「おいしい」でつながる。

私たちは、イオングループのスーパーマーケット事業を担っています。「何よりもお客さまの利益を優先しよう」という企業理念のもと、地域に根ざす1店舗1店舗がそれぞれの地域の文化・伝統を知り尽くし、お客さまのことを第一に考え運営していくことで、地域に無くてならない店舗を創造していきます。イオングループの一員として今後も更なる店舗展開を進めるとともに、私たちは多様化するお客さまのニーズへの対応と、さらなる利便性向上を目指していきます。



職場の魅力をズバリ！
地域密着経営に力を入れているため、店舗ごとの独創性が出せるところです。イベントの企画や新商品の販売などやりたいことを積極的に提案し、実現出来るところが当社の魅力です。



●会社概要

- 〔所在地〕 静岡県浜松市東区 篠ヶ瀬町 1295 番地 1
- 〔代表者〕 神尾 啓治
- 〔資本金〕 22 億 6,785 万円
- 〔創業〕 1948 年 6 月
- 〔売上高〕 3,440 億 8,900 万円
- 〔従業員数〕 2,410 名
- 〔市内事業所〕 マックスバリュ
・富士宮万野原店
・富士宮宮原店
・富士宮朝日町店
・富士宮若宮店
- 〔事業内容〕 食料品を中心としたスーパーマーケットの運営

●お問い合わせ先

〒435-0042
静岡県浜松市東区篠ヶ瀬町 1295 番地 1

☎053-581-7715



人事担当者に聞いてみた！

Q&A

どんなスキルを求める？

誰とでも積極的に話ができる方を求めます。

入社したらどんな成長ができる？

変化に対応し、柔軟に物事を捉えられる力です。

どんな社風？

新しいことにチャレンジできる社風です。良いと思ったことは積極的に発信していきます。

ほかの会社と大きく違う特徴は？

イオングループの強みを活かせるところ。

85 株式会社高田企画

経営理念「生き生き生きる」

1980年に創業した当社は創業42周年を迎えます。創業当初はバッティングセンターの運営から始まり、不動産業・飲食業へと発展してきました。現在は飲食業がメインとなっております。現在は3つの事業を行っておりますが、社名の通り様々な企画を立上げ運営してきました。共通して言えるのは企画した事業のどれもが直接お客様に接するサービス業ということです。「食べる・住む・楽しむ」のコンセプトを追求し、お客様とともにその信頼に応え、社会に必要とされる企業が在り続けたいと思っております。



こんな人が活躍しています！

当社はお客様に直接接するサービス業です。そのため、周りを常に意識し、お客様が何を求めているかなど気配りができる方が活躍しています。また、店内で接客しますので、同僚の方と協力し一緒に一つの目標に向かって行動することができる方が評価されます。



● 会社概要

〔所在地〕 静岡県富士市津田町 94-1
 〔代表者〕 高田 清太郎
 〔資本金〕 1,000万円
 〔創業〕 1980年4月22日
 〔売上高〕 8.9億円
 〔従業員数〕 191名
 〔事業内容〕 サービス業

● お問い合わせ先

〒417-0035
 静岡県富士市津田町 94-1

☎0545-53-6698



人事担当者に
聞いてみた！

Q&A

新入社員に求めるものは？

元気に挨拶ができて、明るくやる気のある方が当社で成長できると思います。

ほかの会社と大きく違う特徴は？

社長との距離がとても近いです。そのため直接社長に意見を伝えることができる環境です。

入社したらどんな成長ができる？

一人一人が様々な仕事に携わりますので、自ら行動し、率先して仕事ができるようになります。

先輩社員として一言！

積極的に仕事に関わってください。1つ1つは小さな事でも積み重なれば大きな経験となります！

86 株式会社イー・ケア

あらゆる利用者に安心とその人らしい生活を提供

私たちが目指す介護の在り方は、高齢様が介護を必要とする状態になっても、その人らしい生活を自分の意思で送ることを可能とすること、すなわち『高齢者様の尊厳を支えるケアの確立』の実現です。そして、その「尊厳」を支えるためのケアと向き合っていくためには、ケアを行う職員の「尊厳」も大切にされなければならないと考えます。職員が、安心して働くことのできる仕事でなければならないし、生涯の職業として働きがいと満ちたものでなければならないと考えています。私たちは、介護の専門企業として、『高齢者の尊厳を支えるケア』を実現していくための絆をご提供することを使命とし、イー・ケアならではの社会貢献に取り組んでおります。



職場の魅力をズバリ！

10代から70代と、幅広い世代の職員がいるので、和気あいあいとした自由な雰囲気です。管理者はもちろん頼もしい先輩職員がしっかりとサポートしますので、男女問わず、若手のうちから色々なことに挑戦し、活躍できる環境があります。

● 会社概要

〔所在地〕 静岡県沼津市高島本町 16-16 高島本町ビル 2F
 〔代表者〕 稲生 康
 〔資本金〕 2,350万円
 〔創業〕 2005年12月8日
 〔売上高〕 12億円（グループ計）
 〔従業員数〕 224名
 〔市内事業所〕 フローレンス富士の郷
 静岡県富士宮市 万野原新田 4068-9
 〔事業内容〕 ・介護保険事業
 ・老人福祉施設の運営

● お問い合わせ先

〒410-0055
 静岡県沼津市高島本町 16-16 高島本町ビル 2階

☎055-924-5218



人事担当者に
聞いてみた！

Q&A

新入社員に求めるものは？

何よりも、ご利用者様と楽しくコミュニケーションを取ることが出来ること。まずはここからのスタートです。

どんな社風？

一言でいうと、自由な社風。任される仕事も、業務の広げ方も、一人ひとりの得意によって違ってきます。

入社したらどんな成長ができる？

管理者になりたい、国家資格取得、事務を極めたいなど、それぞれが目指すものに合わせた成長が可能です。

会社の魅力は？

あらゆる職員にとって働きやすい会社であるように、様々な人事制度があるので、長く安心して働けます。

87 社会福祉法人恩心会

誰もが安心して暮らせるまちづくりを福祉・介護を通じて実現していきます！

市内に特別養護老人ホーム、ケアハウス、小規模多機能型居宅介護、企業主導型保育所を運営しています。『住み慣れた地域で共に生きて暮らす』を理念に、地域に密着した切れ目のないサービスの提供を目指しています。まるで自宅にいるような木のぬくもりを大切にしながら小規模で家庭的な雰囲気施設の施設です。利用者様と丁寧に向き合えるユニットケアの環境で全室個室が特徴です。また、子育てと両立しながら安心して働けるよう、100%専門職を配置した保育所を整備し、病児保育・病後児保育の体制も整えています。

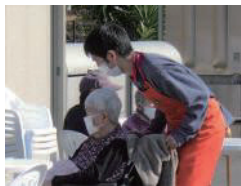

職場の魅力をズバリ！

新鮮な肉、魚、野菜を材料で手作りの食事を職員にも支給しています。子の看護や親の介護など休暇制度の利用実績も多く家庭との両立に配慮しています。人材不足の介護業界ですが、当法人では基準を超えた人材を確保し、残業も殆どない環境を維持しています。

人事担当者に聞いてみた！

Q&A

入社したらどんな成長ができる？

資格取得支援制度があり介護福祉士、介護支援専門員等の資格取得を目指すことができます。

新入社員に求めるものは？

聴く力、考える力、伝える力

会社を一言で表すと？

相手を尊重し、切磋琢磨し合い、チーム力を高めようという組織です。

会社の魅力は？

法人全体が穏やかな雰囲気でも働きやすい職場です。有給消化率90%以上。残業は殆どありません。給食もすごく美味しいです。

●会社概要

- 〔所在地〕 静岡県富士宮市 大岩 493-1
- 〔代表者〕 渡邊 京子
- 〔資本金〕 なし
- 〔創業〕 2012年8月22日
- 〔売上高〕 4億2,000万円
- 〔従業員数〕 88名
- 〔事業内容〕 ・老人福祉・介護保険サービス
特別養護老人ホームかりんの家
小規模多機能ホームかりんの家
ケアハウスかたくりの里
多機能ホームかたくりの里
・企業主導型保育事業
ちびっこハウスあいあい

●お問い合わせ先

〒418-0011 静岡県富士宮市栗倉 420-1

☎0544-24-3377



88 社会福祉法人天竜厚生会

自分の成長が誰かの人生を支える！それが天竜厚生会です！

私たち天竜厚生会は設立から71年と歴史も深く、障がい者・高齢者支援、子育て支援、地域医療サービスを中心に、人の人生に大きく関わる事業を幅広く展開しています。250もの事業の中で、様々な職種の職員が知識と技術を共有・連携し、一人ひとりを支援する天竜厚生会だからこそできることがあります。知識と技術を結集させ、チームで目の前のご利用者・ご家族・地域・職員…多くの人のふだんの暮らしを支える、それが私たち天竜厚生会です。



こんな人が活躍しています！

スキルは入社してから学ぶことができるため、将来的に身につくものです。大切なことは、仕事に対して熱い気持ちを持つことです。人と関わることが好き！誰かの支えになりたい！天竜厚生会では、そんな気持ちを持って働いている人が多く、活躍しています。

人事担当者に聞いてみた！

Q&A

会社の魅力は？

設立から70年と歴史も深く、組織基盤が安定しているため職員が働きやすい環境が整っています。

どんな社風？

職員の主体性を尊重してくれる上司と組織風土があります。働きがいを感じる人が多いです！

どんなスキルを求める？

資格も介護のスキルも一斉必要ありません！元氣と笑顔を持って入社してください！

先輩社員として一言！

幅広い事業と多様な職員との関わりから自分の可能性を伸ばすことができる法人です。ご連絡お待ちしています！

●会社概要

- 〔所在地〕 静岡県浜松市天竜区 渡ヶ島 217-3
- 〔代表者〕 山本 たつ子
- 〔資本金〕 なし
- 〔創業〕 1950年5月1日
- 〔売上高〕 135億8,089万円
- 〔従業員数〕 2,400名
- 〔市内事業所〕 静岡県富士宮市 上井出 1285-1
- 〔事業内容〕 250以上の福祉と医療のサービスを提供

●お問い合わせ先

〒431-3492 静岡県浜松市天竜区渡ヶ島 217-3

☎053-583-1115



89 有限会社ひより

その人がその人らしく過ごしていただくために・・・

弊社は平成15年4月より市内山宮に介護事業所「介護センターひより」を開設し、地域に根差した介護サービスを提供しております。自宅のようにくつろげる場所を目指し、富士山を眺めながら入浴したり、畑仕事やカラオケを楽しみ、利用者様が気の向くまま自由に過ごしていただける施設です。「職員はファミリー」+「家庭円満が良い仕事をしてもらう絶対条件」と言う社長のポリシーのもとで職員とその家族が幸せに暮らせるよう、家庭を最優先しながら働く意欲のある人に永く仕事を続けてほしいと考える会社です。



職場の魅力ズバリ！

働きやすく子育てに優しい「ふじのくに子育て応援リーディングカンパニー」として静岡県知事より表彰されました。



●会社概要

〔所在地〕 静岡県富士宮市山宮 2052-1
 〔代表者〕 渡邊一敏
 〔資本金〕 300万円
 〔創業〕 2001年10月2日
 〔売上高〕 1億4,100万円 (2020年年度実績)
 〔従業員数〕 30名
 〔事業内容〕 介護保険制度下における居宅介護支援事業及び通所介護事業

●お問い合わせ先

〒418-0111
 静岡県富士宮市山宮 2052-1

☎0544-59-2220



人事担当者に
聞いてみた！

Q&A

新入社員に求めるものは？

元気と笑顔、こだわりの気持ちを大切に

ほかの会社と大きく違う特徴は？

アットホームで家庭的

会社の魅力は？

土曜日、日曜日休み
 子育て中の方も多く将来的に安心して働ける職場です

どんな社風？

「その人がその人らしく過ごしていただくために」を理念に職員が一丸となって明るく元気に頑張っています

90 社会福祉法人富士旭出学園

～共に歩み、共に育ち、共に幸せになる～

富士旭出学園は、施設入所支援をはじめ、生活介護、短期入所、就労支援など知的障がいのある方へのサービスを提供しています。利用者様の人格と意思を尊重し寄り添うことで、共に成長を実感できる魅力のある職場です。また、子育て中のパパやママやシニア世代まで、職員が長く安心して働ける環境を整えております。さらに、次世代育成に向けて職員の子供たちが親の働く姿を見て体験できる「子ども参観日」、障がいのある方や地域の方々が一室に会する「富士旭出ふれあい祭り」など地域に信頼させる社会福祉法人としての使命を担っています。



職場の魅力ズバリ！

①富士山のふもとで自然にあふれ大らかです～敷地内に芝生広場・遊歩道があり、利用者様がゆっくり過ごせる場所を整備しています。②職場が明るく活気があります～チームワークが良く働きやすい職場です。③福利厚生がしっかりしています。



●会社概要

〔所在地〕 静岡県富士宮市山宮 3666-232
 〔代表者〕 山川忠洋
 〔資本金〕 なし
 〔創業〕 1971年10月25日
 〔売上高〕 非公開
 〔従業員数〕 121名
 〔事業内容〕 知的障がいのある方への日常生活や社会生活のサポートと本人の主体性を大切に生活環境作りを行います。

●お問い合わせ先

〒418-0111
 静岡県富士宮市山宮 3666-232

☎0544-58-2681



人事担当者に
聞いてみた！

Q&A

入社したらどんな成長ができる？

無資格で入職しても、実務経験を積む中で国家資格(介護福祉士・社会福祉士)が取得出来ます。

ほかの会社と大きく違う特徴は？

働きやすい職場作りを心がけ、有休消化の推進、次世代育成の為に子ども参観日の実施など取組んでいます。

会社の魅力は？

福利厚生がしっかりしていることです。
 (福利厚生センターへの加入、退職金制度、リフレッシュ休暇制度等)

どんなスキルを求める？

障害のある方々の思いに寄り添い、先輩職員のアドバイスを素直に受け入れられる方を求めます。

〔医療・福祉
介護業〕

91 社会福祉法人富士厚生会

「よりあたらしく、よりひろく、よりあたたかに」をモットーに
地域に密着した福祉サービスを提供します

社会福祉法人富士厚生会は、地域に密着した高齢者福祉をはじめ、身体障害者・知的障害者福祉事業などを展開し、福祉サービスをご利用下さる高齢者及び障害者の皆様に「よりあたらしく、よりひろく、よりあたたかに」をモットーに、安心・安全な生活を提供し、地域福祉の発展に力を注いでいます。静岡県内（富士宮市・富士市）に、特別養護老人ホーム4施設、障害者支援施設3施設、養護老人ホーム1施設、福祉センター1事業所、地域包括支援センター3事業所等があります。



職場の魅力ズバリ！

富士厚生会で働く職員のイキイキとした姿を見れば、福祉・介護の仕事の魅力はきっと伝わるはず。先輩たちは仕事に誇りを持って、充実した日々を過ごしています。



人事担当者に
聞いてみた！

Q&A

新入社員に求めるものは？

明るい笑顔と、優しい心。人にやさしくすることを提供する職場です。

入社したらどんな成長ができる？

各種国家資格の習得のためのカリキュラムを取り揃えております。

会社を一言で表すと？

地域に密着し、福祉サービスを必要とするすべての人に、安心、安全なサービスを提供する職場です。

●会社概要

〔所在地〕 静岡県富士宮市上井出
2029-1
〔代表者〕 仲亀 秀樹
〔資本金〕 なし
〔創業〕 1975年8月8日
〔売上高〕 36億円
〔従業員数〕 546名
〔事業内容〕 介護福祉事業

●お問い合わせ先

〒418-0103
静岡県富士宮市上井出 2029-1

☎0544-54-6600



〔医療・福祉
介護業〕

92 社会福祉法人真澄会

おもいやりの心と優しい手

富士市内の介護福祉施設加島の郷とディアナの郷で、様々な介護保険サービス事業を展開しています。ご利用者に対する介護・生活支援に携わり、ひとりひとりの思いや生活能力に寄り添い、ケアプランを反映し、実践していくことでご利用者の快適な生活をサポートしていきます。また、日々楽しく過ごしていただけるよう行事やレクリエーションなど様々なイベントも企画します。



職場の魅力ズバリ！

人の役に立ちたいという想いを持った10代から60代まで幅広い世代の職員が働いています。皆新入職員が仕事に慣れるまで親身に教える面倒見の良い人ばかりです。また、年齢に関係なく仲が良く、部署を超えた仲間でプライベートを楽しむグループもあります。

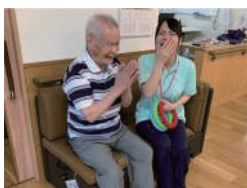

人事担当者に
聞いてみた！

Q&A

会社の魅力は？

職員同士の気遣いと支え合い。

入社したらどんな成長ができる？

仕事を通じて実践的な介護技術が取得出来ます。認知症介護等専門的な勉強も研修を通じ学ぶことが出来ます。

どんなスキルを求める？

介護職員初任者研修や介護福祉士等、介護資格の保持。

新入社員に求めるものは？

利用者様の気持ち読み取る為とチームで仕事をするので、コミュニケーション力が大切です。

●会社概要

〔所在地〕 静岡県富士市
水戸島本町 7-8
〔代表者〕 大石 すみ代
〔資本金〕 194,117,146円
〔創業〕 2002年1月28日
〔売上高〕 832,764,970円
〔従業員数〕 158名
〔事業内容〕 特養（従来型・ユニット型）、ショートステイ、デイサービス等を持つ公的な介護施設

●お問い合わせ先

〒416-0924
静岡県富士市水戸島本町7番8号

☎0545-65-1165



93 社会福祉法人美芳会

職員の「働きやすさ」「働きがい」「成長」を大事にする会社です。

法人理念を実現するために私たちのミッション・ビジョンをご理解いただき、自ら仕事を楽しく、仕事と自分の働き方を大事にしともに成長していける方を募集しております。法人として、ご利用者様へよりよいサービス提供を行うために職員の「働きやすさ」「働きがい」「成長」を大事にしております。それは、自分たち都合での事業やサービスではなく、すべての方と対等にお互いが尊敬しあう環境でありたい姿だと考えています。



私たちのここがすごい！

私たちは、働きやすい会社を実現し安心して働けるように仕組みを整えています。またそれらを見る化するように各種認証をとっております。静岡県で唯一の「プラチナくるみん」「プラチナえるぼし」「ユースエール」「もにす」の労働局の認証企業です。



人事担当者に
聞いてみた！

Q&A

会社を一言で表すと？

働きやすい会社です！

入社したらどんな成長ができる？

毎月の1on1面談で、仕事の悩み、働き方など相談できる場があるので個々に合わせた成長ができます。

どんなスキルを求める？

コミュニケーションを大事です。自分で感じたことや考えたことを説明・話ができることが大事です。

会社の魅力は？

安定した業界・事業の中で、静岡県でも上位の働きやすい環境だと考えています！！

●会社概要

〔所在地〕 静岡県富士市増川 510-1
〔代表者〕 大塚 芳正
〔資本金〕 なし
〔創業〕 1996年4月1日
〔売上高〕 8億円
〔従業員数〕 160名
〔市内事業所〕 静岡県富士市原田 2030-32
〔事業内容〕 特別養護老人ホーム・デイサービスセンター等の高齢介護サービス事業の運営

●お問い合わせ先

〒417-0815
静岡県富士市増川510-1

☎0545-39-0061



〔その他〕 ▶協同組織金融業

94 静岡県労働金庫

未来につながる、夢をここから。

〈ろうきん〉は労働組合や生活協同組合のはたらく仲間が、お互いを助け合うために、資金を出し合っった協同組織の金融機関です。はたらく人とその家族が安心して快適な日々を送れる社会づくりをめざしています。

世の中に数多くある金融機関の中で、純粋にはたらく人の福祉金融機関と呼べるのは、〈ろうきん〉しかありません。

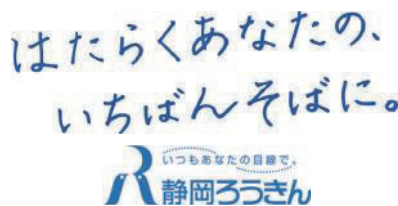

先輩社員のメッセージ！

仕事において、個人で何を成したかよりも、誰にどんなバトンを繋いだかに価値があることに気がきました。それ以降、仕事における喜びの軸は、抱える職員・チームの成長に重きを置いています。共に働いた仲間が、自分の成長を信じ、奮闘している様子を見聞きすることが何より嬉しく思います。



人事担当者に
聞いてみた！

Q&A

新入社員に求めるものは？

勤労者の生活を金融面から支えることが〈ろうきん〉の使命です。他者や社会へ貢献する利他の心を持ってほしいです。

ほかの会社と大きく違う特徴は？

〈ろうきん〉は労働金庫法に基づいて、営利を目的とせず公平かつ民主的に運営されています。

入社したらどんな成長ができる？

金融知識はもちろんのこと、福祉や生活に対する考え方や自分の心を豊かにすることが出来ると思います！

先輩社員として一言！

皆さんが“何をしたいのか”、“何に喜びを感じるのか”今一度自分と向き合う時間を大切にしてください！

●会社概要

〔所在地〕 静岡県静岡市葵区 黒金町 5-1
〔代表者〕 古川 正明
〔出資金〕 38億円
〔創業〕 1953年3月1日
〔預金残高〕 1兆1,759億円
〔従業員数〕 694名
〔市内事業所〕 静岡県富士宮市 弓沢町 109-1
〔事業内容〕 勤労者に対する預金やローン・各種金融サービスの提供

●お問い合わせ先

〒420-0044
静岡県静岡市葵区西門町 1-20

☎054-221-6135



95 株式会社ダスキン富士宮

喜びのタネをまこう

昭和41年、まだ「水ぶきお掃除法」しかなかった静岡県富士宮市に、初めて科学的で衛生的な「乾式清掃のお掃除法」を普及させたのが当社です。主婦にとってはつらい毎日のお掃除を少しでも楽に、という願いを込めて創業したのが、ダスキン富士宮の歴史の始まりでした。現在、ダスキン富士宮は静岡県と山梨県のお客様にサービスを提供しています。この地には世界に誇る日本一の富士山があります。この富士山に負けない社員の成長を願い、富士山を取り巻く街々をきれいにすることで、ダスキン富士宮の経営目標が達成されるのです。日本一の富士山を四方から仰ぎ見ながら美しき流れをつくり、素晴らしい21世紀を創造していきます。

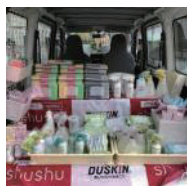

こんな人が活躍しています！

楽しんで前向きに仕事に取り組み、自分で興味をもって、自分から動く。明るく、元気にあいさつができる。こんな人がダスキン富士宮では活躍しています。

人事担当者に聞いてみた！

Q&A

新入社員に求めるものは？

誠実さと責任感です。嘘をつかない、ごまかさない、与えられたことを最後までやりぬくことが大切です。

会社を一言で表すと？

「お客様の生活に寄り添う」会社です。

会社の魅力は？

複数の事業があり、本人の希望で事業部間の異動が可能なので様々な商品やサービスに関わることができます。

先輩社員として一言！

お客様から笑顔で「ありがとう」と言って頂ける。お客様の反応を直接得られるので、やる気になります。

●会社概要

〔所在地〕	静岡県富士宮市 黒田 13-1
〔代表者〕	渡辺 一弘
〔資本金〕	3,000万円
〔創業〕	1966年7月5日
〔売上高〕	12億円(2020年度)
〔従業員数〕	55名
〔事業内容〕	ダスキン製品のレンタル並びに販売、各事業所・店舗の環境整備環境衛生サービス

●お問い合わせ先

〒418-0034
静岡県富士宮市黒田 13-1

☎0544-27-3084



96 日産プリンス静岡販売株式会社

日産車を通して地域のお客様にワクワクをお届けする

当社は日産自動車直営のカーディーラーです。100%電気自動車のリーフや全く新しいカタチの電気自動車である e-POWER、高速道路単一車線での自動運転システムプロパイロットなど日産の高い技術力が詰まった車をお客様にお届けしています。最先端技術に触れ、運転の楽しさや快適さをお客様に感じていただくことが私たちのやりがいにつながっています。

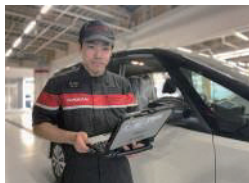

職場の魅力をズバリ！

当社では社員同士が交流できる社内イベントが盛りだくさんです！新入社員が入社した4月には、新入社員歓迎ソフトボール大会が開催されています。その他にも、フットサル大会やカート大会などのイベントがたくさんあり社員同士の交流の場となっています。

人事担当者に聞いてみた！

Q&A

新入社員に求めるものは？

ずばり、当たり前のことを当たり前でやることです！挨拶をする、時間を守るなど社会人としての基本です。

どんなスキルを求める？

目標に向かってコツコツ努力できる方、先輩から言われたことを素直に実行できる方を求めています。

会社の魅力は？

自動運転や電気自動車などワクワクするような最新の技術に触れることが出来ることです！

どんな社風？

明るく、面倒見の良い先輩が多い職場です。何でも相談できるアットホームな雰囲気です。

●会社概要

〔所在地〕	静岡県静岡市駿河区 中吉田 14-29
〔代表者〕	馬場 勝也
〔資本金〕	9,000万円
〔創業〕	1966年4月
〔売上高〕	211億円 (2020年度実績)
〔従業員数〕	595名
〔市内事業所〕	静岡県富士宮市 舞々木町 28
〔事業内容〕	・日産の新車、各種中古車の販売 ・自動車整備全般（車検、点検、一般修理等）

●お問い合わせ先

〒422-8001
静岡県静岡市駿河区中吉田 14-29

☎054-261-6557



97 富士信用金庫

地域社会の成長と幸せづくりに貢献するふじしん

地域金融機関として富士・富士宮地区を中心に「ふじしん」の愛称で親しまれている信用金庫です。「地域社会の繁栄に貢献する」という基本理念を大切にして、地域の産業を中心とした経済の発展と地域住民の生活がより豊かになることを目指して日々仕事に取り組んでいます。皆さんが快適に暮らせるお手伝いとして資産運用のアドバイスを提供し、生活のお金のことで困ったことを一緒に解決していきます。富士・富士宮地区には地域経済を支える様々な業種の多くの中小企業があります。ふじしんの主な取引先である中小企業へ融資や会社経営の相談などの支援をすることで地域社会の発展に貢献しています。



こんな人が活躍しています！

信用金庫の仕事は大きく分けると預金、融資、営業の3つの仕事があります。営業の仕事では地域のお客様を訪問し、一人一人に合った商品を提案します。ライフプランの相談や会社の経営改善のサポートはお客様の役に立ててやりがいを感じます。

● 会社概要

- 〔所在地〕 静岡県富士市青島町
212番地
- 〔代表者〕 浅見 祐司
- 〔出資金〕 8億1,200万円
- 〔創業〕 1953年2月
- 〔経常収益〕 52億5,638万円
- 〔従業員数〕 304名
- 〔市内事業所〕
- ・富士宮支店
静岡県富士宮市
城北町66
 - ・富士宮東支店
静岡県富士宮市
東町9-5
- 〔事業内容〕
- ・預金業務・貸出業務
 - ・為替業務
 - ・保険窓口販売業務
 - ・証券業務

● お問い合わせ先

〒417-8686
静岡県富士市青島町212番地

☎0545-53-3002



人事担当者に
聞いてみた！

Q&A

新入社員に求めるものは？

地元が好きで地域の発展のために活躍し、人と接することが好きで明るく元気で笑顔が素敵な方。

ほかの会社と大きく違う特徴は？

信用金庫は地域社会の発展を優先した事業を行い、地域の皆様が豊かになれるお手伝いをしています。

入社したらどんな成長ができる？

時代の変化に柔軟な対応ができ、地域やお客様の課題解決に向けて活躍できる人材育成に力を入れています。

会社の魅力は？

地域のイベントに参加する機会も多く、仕事を通してお客様と地域とのつながりを実感できます。

98 富士設計株式会社

未来に向けた「まちづくり」しませんか？

当社は道路、河川・砂防、公園、開発業務等の土木設計及び建築設計（調査・計画・設計）を通じて、安心・安全・魅力あるまちづくりに貢献しています。

日々、進化する最新技術を積極的に取り入れ、高い技術力と豊富な知識を持ち、多様化するニーズにいち早く対応できるよう前進しています。



私たちのここがすごい！

最新技術を積極的に取り入れることにより、効率的に業務を進めることができるようになりました。社内での働き方改革も進んでいます。より働きやすい環境になるよう取り組んでいます。

● 会社概要

- 〔所在地〕 静岡県富士宮市
小泉468番地の1
- 〔代表者〕 小野寺 久子
- 〔資本金〕 1,000万円
- 〔創業〕 1952年10月
- 〔売上高〕 非公開
- 〔従業員数〕 41名
- 〔事業内容〕 設計コンサルタント事業、調査・測量事業、情報システム開発事業、GIS、3D計測事業

● お問い合わせ先

〒418-0022
静岡県富士宮市小泉468番地の1

☎0544-26-5191



人事担当者に
聞いてみた！

Q&A

新入社員に求めるものは？

明るく、前向きな姿勢と気づきのある方

入社したらどんな成長ができる？

自分が住んでいる場所のまちづくりを通して、最先端の建設技術を習得することができます。

会社の魅力は？

最新の計測機器を使用し、3D計測・設計データ作成など進化したIT技術を活用した設計をしています。

先輩社員として一言！

知識や自分にできることが増えてくると仕事をするのが楽しくなってきます。自慢できるお仕事です。

99 株式会社前川レジャーシステム 朝霧営業所 (朝霧ジャンボリーゴルフクラブ)

日本一のゴルフ場を目指そう

朝霧ジャンボリーゴルフクラブは富士山の麓に120万坪(東京ドーム約85個分)の広大な土地を活かし造成された日本最大級の広さを誇る雄大なコースであり、四季に応じてさまざまな顔を見せてくれる富士山を間近で見られるロケーションなど多くの魅力を持っています。また、朝霧ジャンボリーオートキャンプ場やヴィーナスガーデンゴルフコースの利用者も含めると年間約10万人のお客様が訪れる富士宮市でも最大級のリゾート施設です。



職場の魅力をズバリ!

サービス業の楽しいところは、お客様と直に接することが多いので、直接「ありがとう」と感謝の言葉をもらったり、自分の接客が喜ばれたりすることが多く、その点で幸せややりがいを感じることが出来る場所です。

●会社概要

〔所在地〕 東京都江東区牡丹 3-14-15
 〔代表者〕 鈴木 大
 〔資本金〕 6,000万円
 〔創業〕 1973年3月8日
 〔売上高〕 10億3,000万円
 〔従業員数〕 200名
 〔市内事業所〕 静岡県富士宮市 猪之頭 2971
 〔事業内容〕 ゴルフ場を中心としたレジャー施設ならびに宿泊施設の運営

人事担当者に聞いてみた!

Q&A

会社を一言で表すと?

「我々の商品はサービスであり、我々の仕事はサービスの質を高めることである」をモットーとしています。

新入社員に求めるものは?

お客様や従業員とコミュニケーションをとる事を案じめる方。

会社の魅力は?

社内に様々な職種があり、在籍しながら様々な経験が出来るので、自身に合った仕事に出会える。

入社したらどんな成長ができる?

笑顔や礼儀正しい立ち居振る舞い、正しい敬語、コミュニケーション能力、臨機応変な対応力が身に付く。

●お問い合わせ先

〒418-0108 静岡県富士宮市猪之頭 2971

☎0544-52-0246



100 立華株式会社

静岡の理科好き集まれ!

私たちは環境問題の専門家として、環境測定分析・労働安全衛生・メンテナンス等のあらゆる角度から環境問題の現状を把握して、自然豊かな日本の輝かしい未来の維持・向上に努めています。環境測定分析は「調査・分析」を通して環境問題の向上を提案します。作業環境測定士は、健康的に働ける職場環境を実現するために労働安全衛生法に基づき分析・評価および解析を通じて、その改善対策を提案します。計測機器メンテナンス業務は、設置されている排水処理装置、及び環境測定機器の維持管理が主な仕事です。環境測定機器の能力を最大限発揮させるよう整備を行い、機器精度の維持・稼働効率の向上に努めています。



私たちのここがすごい!

環境に関する国家資格は多数あります。入社前は資格名も知らなかった社員が経験と勉強を重ねて国家資格を取得し、キャリアアップしています。国家資格取得支援制度が整っているので経済的負担が少なく安心です。



人事担当者に聞いてみた!

Q&A

新入社員に求めるものは?

挨拶がしっかりでき、礼儀正しく、多くのことに興味を持ち、何事にも意欲的に取り組む人を求めます。

会社を一言で表すと?

環境測定の専門家。環境に関する国家資格は多数あり、多くの社員が数々の国家資格を取得しています。

先輩社員として一言!

女性社員が安心して働けます。産休・育休制度は勿論、子育てしながら国家資格を取得できます。

●会社概要

〔所在地〕 静岡県富士市本市場 422-1
 〔代表者〕 池田 勝弘
 〔資本金〕 1,000万円
 〔創業〕 1971年12月1日
 〔売上高〕 3億8,000万円
 〔従業員数〕 41名
 (2021年10月1日)
 〔事業内容〕 環境計量事業

●お問い合わせ先

〒416-0906 静岡県富士市本市場 422-1

☎0545-61-8402

